

**DIRECTION RÉGIONALE DE L'ENVIRONNEMENT,
DE L'AMÉNAGEMENT ET DU LOGEMENT
DE NORMANDIE**

Unité Départementale Rouen Dieppe
Équipe territoriale

Arrêté préfectoral du 31 MAI 2018

**autorisant la valorisation agricole de boues issues de la station d'épuration de la société
EUROPAC Papeterie de Rouen située rue Désiré Granet - 76800 à SAINT-ÉTIENNE-DU-
ROUVRAY**

La préfète de la région Normandie, préfète de la Seine-Maritime,
Officier de la Légion d'honneur,
Officier de l'Ordre National du Mérite,

- Vu le Code de l'environnement et notamment son article V ;
- Vu le décret du Président de la République en date du 16 février 2017 nommant M^{me}. Fabienne BUCCIO préfète de la région Normandie, préfète de la Seine-Maritime ;
- Vu l'arrêté n° 17-137 du 27 octobre 2017 portant délégation de signature à M. Yvan CORDIER, secrétaire général de la préfecture de la Seine-Maritime ;
- Vu l'arrêté préfectoral d'autorisation du 19 mars 1988 modifié autorisant la société EUROPAC Papeterie de Rouen à exploiter des installations de production de papier à partir de fibres recyclées sous la rubrique 2440 de la nomenclature des installations classées pour la protection de l'environnement ;
- Vu l'arrêté préfectoral du 12 août 2013 portant valorisation agricole des sous-produits d'épuration de la société EUROPAC ;
- Vu l'arrêté du 8 mars 2016 portant sur les prescriptions complémentaires applicables à la société EUROPAC Papeterie de Rouen à l'issue de l'instruction de sa demande d'extension du plan d'épandage autorisé par l'arrêté interdépartemental du 12 août 2013 ;

- Vu la demande d'autorisation reçue le 20 juin 2017 présentée par la société EUROPAC Papeterie de Rouen, dont le siège social est situé rue Désiré Granet – 76800 SAINT-ÉTIENNE-DU-ROUVRAY, relative à l'actualisation du plan d'épandage en vue de valoriser des boues (sous-produits) sur des parcelles agricoles, boues composées de boues primaires constituées principalement de fibres de cellulose et de boues biologiques issues du traitement des effluents de la papeterie ;
- Vu le dossier, établi en juin 2017, déposé à l'appui de sa demande ;
- Vu le rapport de recevabilité du 11 juillet 2017 ;
- Vu l'avis de l'autorité environnementale en date du 11 septembre 2017 ;
- Vu l'arrêté interpréfectoral du 06 décembre 2017, prescrivant l'ouverture d'une enquête publique du 22 janvier au 20 février 2018 inclus sur le territoire des communes de : Amfreville-Saint-Amand, Appeville-Annebault, Bacqueville, Barc, Beuzeville, Boisemont, Boissey-le-Chatel, Boncourt, Bonneville-Aptot, Bosguérard-de-Marcouville, Boulleville, Bouquelon, Bouquetot, Bourneville-Sainte-Croix, Bray, Brestot, Bretagnolles, Breux-sur-Avre, Buis-sur-damville, Burey, Campigny, Capelle-les-Grands, Cauverville-en-Roumois, Cierrey, Colletot, Combon, Conches-en-Ouche, Condé-sur-Risle, Connelles, Corneville-sur-Risle, Corny, Courcelles-sur-Seine, Courdemanche, Crestot, Doudeauville-en-Vexin, Droisy, Drucourt, Ecaquelon, Ecquetot, Epaignes, Epegard, Epreville-en-Lieuvin, Etreville, Eturqueraye, Farceaux, Fatouville-Grestain, Faverolles-la-Campagne, Feuguerolles, Fiquefleur-Equainville, Folleville, Fontaine-la-Louvet, Fouqueville, Fourmetot, Fresne-Cauverville, Fresne-L'archevêque, Fresney, Gaillarbois-Cressenville, Gamaches-en-Vexin, Gauciel, Gaudreville-la-Rivière, Grand-Bourgtheroulde, Hauville, Hectomare, Hennezis, Heudreville-en-Lieuvin, Heuqueville, Houville-en-Vexin, Illeville-sur-Montfort, Illiers-L'évêque, Iville, Juignettes, La Boissière, La Chapelle-Bayvel, La Haye-Aubrée, La Haye-de-Routot, La Haye-du-Theil, La Neuville-du-Bosc, La Noé-Poulain, La Poterie-Mathieu, La Pyle, Le Bec-Hellouin, Le Bosc-du-Theil, Le Cormier, Le Favril, Le Fresne, Le Plessis-Sainte-Opportune, Le Theil-Nolent, Le Thil, Le Thuit-de-L'oison, Le Troncq, Le Vieil-Evreux, Les Andelys, Les Bottereaux, Les Préaux, Lieurey, Louversey, Malleville-sur-le-Bec, Manneville-la-Raoult, Manneville-sur-Risle, Marcilly-sur-Eure, Martagny, Martainville, Menesqueville, Mesnil-sur-Iton, Mesnil-Verclives, Mezières-en-Vexin, Miserey, Morainville-Jouveaux, Muids, Noards, Nogent-le-Sec, Nojeon-en-Vexin, Notre-Dame-de-L'isle, Orveaux, Piencourt, Pitres, Plainville, Port-Mort, Pressagny-L'orgueilleux, Puchay, Quittebeuf, Romilly-sur-Andelle, Rougemontiers, Routot, Saint-Aubin-de-Scellon, Saint-Aubin-du-Thenney, Saint-Christophe-sur-Condé, Saint-Elier, Sainte-Marie-D'attez, Sainte-Opportune-la-Mare, Saint-Etienne-L'allier, Saint-Georges-du-Vièvre, Saint-Germain-de-Fresney, Saint-Germain-la-Campagne, Saint-Germain-Village, Saint-Grégoire-du-Vièvre, Saint-Jean-de-la-Lequeray, Saint-Laurent-des-Bois, Saint-Léger-du-Gennetey, Saint-Maclou, Saint-Mards-de-Blacarville, Saint-Mards-de-Fresne, Saint-Martin-Saint-Firmin, Saint-Meslin-du-Bosc, Saint-Ouen-des-Champs, Saint-Philbert-sur-Risle, Saint-Pierre-des-Ifs, Saint-Pierre-du-Val, Saint-Siméon, Saint-Sulpice-de-Grimbouville, Saint-Sylvestre-de-Cormeilles, Saint-Symphorien, Saint-Thurien, Saint-Victor-de-Chretienville, Saussay-la-Campagne, Selles, Serez, Sylvains-les-Moulins, Thiberville, Tocqueville, Touffreville, Tourville-la-Campagne, Tourville-sur-Pont-Audemer, Toutainville, Triqueville, Trouville-la-Haule, Valailles, Valletot, Vannecrocq, Vexin-sur-Epte, Villettes, Voiscreville ;
- Vu la décision en date du 14 novembre 2017 du tribunal administratif de Rouen portant désignation d'une commission d'enquête ;
- Vu l'accomplissement des formalités d'affichage de l'avis au public réalisé dans ces communes concernées ;

ARRÊTE

Article 1^{er} -

La société EUROPAC Papeterie de Rouen, qui exploite des installations de production de papier pour ondulés à partir de fibres recyclées et dont le siège social est situé rue Désiré Granet – 76800 SAINT-ETIENNE-DU-ROUVRAY, est autorisée, sous réserve du respect des prescriptions annexées au présent arrêté et du droit des tiers, à épandre 10 925 tonnes de matières sèches/an de sous-produits (boues primaires et boues résiduelles de la station d'épuration) issus de son établissement industriel sis à l'adresse mentionnée ci-dessus.

Les parcelles où l'épandage est autorisé et les cartes d'aptitudes à l'épandage des parcelles agricoles par commune annexées au présent arrêté.

Article 2 -

Une copie du présent arrêté est tenue au siège de l'exploitation, à la disposition des autorités chargées d'en contrôler l'exécution. Par ailleurs, ce même arrêté doit être affiché en permanence de façon visible à l'intérieur de l'établissement.

Article 3 -

L'établissement demeure soumis à la surveillance de la police de l'inspection des installations classées, de l'inspection du travail et des services d'incendie et de secours, ainsi qu'à l'exécution de toutes mesures ultérieures que l'administration jugerait nécessaire d'ordonner dans l'intérêt de la sécurité et de la salubrité publique.

Article 4 -

En cas de contraventions dûment constatées aux dispositions qui précèdent, le titulaire du présent arrêté peut faire l'objet de sanctions prévues par la législation des installations classées, indépendamment des sanctions pénales encourues.

Article 5 -

Le présent arrêté est soumis à un contentieux de pleine juridiction. Conformément aux dispositions de l'article R. 181-50 du Code de l'environnement, il peut être déféré auprès du tribunal administratif de ROUEN :

1° par les demandeurs, ou exploitants, dans un délai de deux mois à compter du jour où ledit acte lui a été notifié ;

2° par les tiers, intéressés en raison des inconvénients ou des dangers pour les intérêts mentionnés à l'article L. 181-3 du Code de l'environnement, dans un délai de quatre mois à compter de :

- l'affichage en mairie dudit acte dans les conditions prévues au 2° de l'article R. 181-44 du Code de l'environnement

- la publication de la décision sur le site internet de la préfecture prévue au 4° de l'article R. 181-44 ; cette publication est réalisée par le représentant de l'État dans le département, dans un délai de quinze jours à compter de son adoption.

Le délai court à compter de la dernière formalité accomplie.

- Vu l'accomplissement des formalités d'affichage de l'avis au public réalisé dans ces communes concernées ;
- Vu les registres d'enquêtes et l'avis de la commission d'enquête ;
- Vu l'avis des directeurs départementaux des services consultés ;
- Vu l'avis des directeurs régionaux des services consultés ;
- Vu l'avis de la Mission Interdépartementale pour le Recyclage des Sous-produits de l'Assainissement en Agriculture (MIRSPAA) ;
- Vu les avis émis par les conseils municipaux et transmis ;
- Vu le rapport et les propositions de l'inspection des installations classées ;
- Vu la délibération du conseil départemental de l'environnement et des risques sanitaires et technologiques du département de Seine-Maritime en date du 15 mai 2018 ;
- Vu la transmission du projet d'arrêté faite à l'exploitant en date du 16 mai 2018 ;
- Vu l'absence d'observation formulées par l'exploitant, sur ce projet, par mél, en date du 25 mai 2018.

CONSIDÉRANT

qu'en application des dispositions de l'article L.512.1 du code de l'environnement, l'autorisation ne peut être accordée que si les dangers ou inconvénients peuvent être prévenus par des mesures que spécifie l'arrêté inter-préfectoral ;

le rapport de janvier 2017 (référéncé D01860916 – V2) de validation hydrogéologique du projet de plan d'épandage EUROPAC ;

la réponse de l'exploitant sur les avis exprimés lors de l'enquête publique ;

la prise en compte des avis exprimés par les conseils municipaux des communes concernées par le périmètre d'épandage des sous-produits ;

que les conditions d'aménagement et d'exploitation, telles qu'elles sont définies par le présent arrêté permettent de prévenir les dangers ou inconvénients de l'installation pour les intérêts mentionnés à l'article L.511-1 du code de l'environnement, notamment pour la commodité du voisinage, pour la santé, la sécurité, la salubrité publique et pour la protection de la nature et de l'environnement ;

que les conditions légales de délivrance de l'autorisation sont réunies.

Article 6 -

Conformément aux dispositions de l'article R. 181-44 du Code de l'environnement, une copie du présent arrêté d'autorisation environnementale est déposée dans les mairies de Saint-Etienne du Rouvray, Amfreville-Saint-Amand, Appeville-Annebault, Bacqueville, Barc, Beuzeville, Boisemont, Boisseville-le-Chatel, Boncourt, Bonneville-Aptot, Bosguérard-de-Marcouville, Boulleville, Bouquelon, Bouquetot, Bourneville-Sainte-Croix, Bray, Brestot, Bretagnolles, Breux-sur-Avre, Buis-sur-damville, Burey, Campigny, Capelle-les-Grands, Cauverville-en-Roumois, Cierrey, Colletot, Combon, Conches-en-Ouche, Condé-sur-Risle, Connelles, Corneville-sur-Risle, Corny, Courcelles-sur-Seine, Courdemanche, Crestot, Doudeauville-en-Vexin, Droisy, Drucourt, Ecaquelon, Ecquetot, Epaignes, Epegard, Epreville-en-Lieuvin, Etreville, Eturqueraye, Farceaux, Fatouville-Grestain, Faverolles-la-Campagne, Feuguerolles, Fiquefleur-Equainville, Folleville, Fontaine-la-Louvet, Fouqueville, Fourmetot, Fresne- Cauverville, Fresne-L'archevêque, Fresney, Gaillarbois-Cressenville, Gamaches-en-Vexin, Gauciel, Gaudreville-la-Rivière, Grand-Bourgtheroulde, Hauville, Hectomare, Hennezis, Heudreville-en-Lieuvin, Heuqueville, Houville-en-Vexin, Illeville-sur-Montfort, Illiers-L'évêque, Iville, Juignettes, La Boissière, La Chapelle-Bayvel, La Haye-Aubrée, La Haye-de-Routot, La Haye-du-Theil, La Neuville-du-Bosc, La Noé-Poulain, La Poterie-Mathieu, La Pyle, Le Bec-Hellouin, Le Bosc-du-Theil, Le Cormier, Le Favril, Le Fresne, Le Plessis-Sainte-Opportune, Le Theil-Nolent, Le Thil, Le Thuit-de-L'oison, Le Troncq, Le Vieil-Evreux, Les Andelys, Les Bottereaux, Les Préaux, Lieurey, Louversey, Malleville-sur-le-Bec, Manneville-la-Raoult, Manneville-sur-Risle, Marcilly-sur-Eure, Martagny, Martainville, Menesqueville, Mesnil-sur-Iton, Mesnil-Verclives, Mezières-en-Vexin, Miserey, Morainville-Jouveaux, Muids, Noards, Nogent-le-Sec, Nojeon-en-Vexin, Notre-Dame-de-L'isle, Orveaux, Piencourt, Pitres, Plainville, Port-Mort, Pressagny-L'orgueilleux, Puchay, Quittebeuf, Romilly-sur-Andelle, Rougemontiers, Routot, Saint-Aubin-de-Scellon, Saint-Aubin-du-Thenney, Saint-Christophe-sur-Condé, Saint-Elier, Sainte-Marie-D'attez, Sainte-Opportune-la-Mare, Saint-Etienne-L'allier, Saint-Georges-du-Vièvre, Saint-Germain-de-Fresney, Saint-Germain-la-Campagne, Saint-Germain-Village, Saint-Grégoire-du-Vièvre, Saint-Jean-de-la-Lequeray, Saint-Laurent-des-Bois, Saint-Léger-du-Gennetey, Saint-Maclou, Saint-Mards-de-Blacarville, Saint-Mards-de-Fresne, Saint-Martin-Saint-Firmin, Saint-Meslin-du-Bosc, Saint-Ouen-des-Champs, Saint-Philbert-sur-Risle, Saint-Pierre-des-Iffs, Saint-Pierre-du-Val, Saint-Siméon, Saint-Sulpice-de-Grimbouville, Saint-Sylvestre-de-Cormeilles, Saint-Symphorien, Saint-Thurien, Saint-Victor-de-Chretienville, Saussay-la-Campagne, Selles, Serez, Sylvains-les-Moulins, Thiberville, Tocqueville, Touffreville, Tourville-la-Campagne, Tourville-sur-Pont-Audemer, Toutainville, Triqueville, Trouville-la-Haule, Valailles, Valletot, Vannecrocq, Vexin-sur-Epte, Villettes, Voiscreville et peut y être consultée.

Un extrait de cet arrêté est affiché à la mairie de Saint-Etienne du Rouvray, Amfreville-Saint-Amand, Appeville-Annebault, Bacqueville, Barc, Beuzeville, Boisemont, Boisseville-le-Chatel, Boncourt, Bonneville-Aptot, Bosguérard-de-Marcouville, Boulleville, Bouquelon, Bouquetot, Bourneville-Sainte-Croix, Bray, Brestot, Bretagnolles, Breux-sur-Avre, Buis-sur-damville, Burey, Campigny, Capelle-les-Grands, Cauverville-en-Roumois, Cierrey, Colletot, Combon, Conches-en-Ouche, Condé-sur-Risle, Connelles, Corneville-sur-Risle, Corny, Courcelles-sur-Seine, Courdemanche, Crestot, Doudeauville-en-Vexin, Droisy, Drucourt, Ecaquelon, Ecquetot, Epaignes, Epegard, Epreville-en-Lieuvin, Etreville, Eturqueraye, Farceaux, Fatouville-Grestain, Faverolles-la-Campagne, Feuguerolles, Fiquefleur-Equainville, Folleville, Fontaine-la-Louvet, Fouqueville, Fourmetot, Fresne- Cauverville, Fresne-L'archevêque, Fresney, Gaillarbois-Cressenville, Gamaches-en-Vexin, Gauciel, Gaudreville-la-Rivière, Grand-Bourgtheroulde, Hauville, Hectomare, Hennezis, Heudreville-en-Lieuvin, Heuqueville, Houville-en-Vexin, Illeville-sur-Montfort, Illiers-L'évêque, Iville, Juignettes, La Boissière, La Chapelle-Bayvel, La Haye-Aubrée, La Haye-de-Routot, La Haye-du-Theil, La Neuville-du-Bosc, La Noé-Poulain, La Poterie-Mathieu, La Pyle, Le Bec-Hellouin, Le Bosc-du-Theil, Le Cormier, Le Favril, Le Fresne, Le Plessis-Sainte-Opportune, Le Theil-Nolent, Le Thil, Le Thuit-de-L'oison, Le Troncq, Le Vieil-Evreux, Les Andelys, Les Bottereaux, Les Préaux, Lieurey, Louversey, Malleville-sur-le-Bec, Manneville-la-Raoult, Manneville-sur-Risle, Marcilly-sur-Eure, Martagny, Martainville, Menesqueville, Mesnil-sur-Iton, Mesnil-Verclives, Mezières-en-Vexin, Miserey, Morainville-Jouveaux, Muids, Noards, Nogent-

le-Sec, Nojeon-en-Vexin, Notre-Dame-de-L'isle, Orveaux, Piencourt, Pitres, Plainville, Port-Mort, Pressagny-L'orgueilleux, Puchay, Quittebeuf, Romilly-sur-Andelle, Rougemontiers, Routot, Saint-Aubin-de-Scellon, Saint-Aubin-du-Thenney, Saint-Christophe-sur-Condé, Saint-Elier, Sainte-Marie-D'attez, Sainte-Opportune-la-Mare, Saint-Etienne-L'allier, Saint-Georges-du-Vièvre, Saint-Germain-de-Fresney, Saint-Germain-la-Campagne, Saint-Germain-Village, Saint-Grégoire-du-Vièvre, Saint-Jean-de-la-Lequeray, Saint-Laurent-des-Bois, Saint-Léger-du-Gennetey, Saint-Maclou, Saint-Mards-de-Blacarville, Saint-Mards-de-Fresne, Saint-Martin-Saint-Firmin, Saint-Meslin-du-Bosc, Saint-Ouen-des-Champs, Saint-Philbert-sur-Risle, Saint-Pierre-des-Ifs, Saint-Pierre-du-Val, Saint-Siméon, Saint-Sulpice-de-Grimbouville, Saint-Sylvestre-de-Cormeilles, Saint-Symphorien, Saint-Thurien, Saint-Victor-de-Chretienville, Saussay-la-Campagne, Selles, Serez, Sylvains-les-Moulins, Thiberville, Tocqueville, Touffreville, Tourville-la-Campagne, Tourville-sur-Pont-Audemer, Toutainville, Triqueville, Trouville-la-Haule, Valailles, Valletot, Vannecrocq, Vexin-sur-Epte, Villettes, Voiscreville. Le maire de chaque commune précitée fait connaître, par procès-verbal, adressé à la préfecture de la Seine-Maritime, l'accomplissement de cette formalité.

L'arrêté est publié sur le site internet de la préfecture de la Seine-Maritime pendant une durée minimale d'un mois.

Article 7 -

Le secrétaire général de la préfecture de la Seine-Maritime, le secrétaire général de la préfecture de l'Eure, le sous-préfet des Andelys, le sous-préfet de Bernay, le directeur régional de l'environnement, de l'aménagement et du logement, le directeur départemental des territoires et de la mer, le maire de Saint-Etienne-du-Rouvray et les maires des communes concernées par le périmètre d'épandage sont chargés, chacun en ce qui le concerne, de l'exécution du présent arrêté.

Fait à ROUEN, le 3 1 MAI 2018

La préfète,
pour la préfète, et par délégation,
le secrétaire général,

Yvan CORDIER

31 MAI 2018

Rouen, le 31 MAI 2018

la préfète

Pour la Préfète et par délégation,
le Secrétaire Général

Yvan CORDIER

TABLE DES MATIÈRES

TITRE 1 -PORTÉE DE L'AUTORISATION ET CONDITIONS GÉNÉRALES.....	1
CHAPITRE 1.1.BÉNÉFICIAIRE ET PORTÉE DE L'AUTORISATION	1
Article 1.1.1. Dispositions supprimées.....	1
Article 1.1.2. Exploitant titulaire de l'autorisation.....	1
CHAPITRE 1.2.LOCALISATION DES PARCELLES DU PLAN D'ÉPANDAGE	1
Article 1.2.1. Autres limites de l'autorisation.....	1
CHAPITRE 1.3.CONFORMITÉ AU DOSSIER DE DEMANDE D'AUTORISATION	2
CHAPITRE 1.4.DURÉE DE L'AUTORISATION	2
CHAPITRE 1.5.MODIFICATIONS ET CESSATION D'ACTIVITÉ	2
Article 1.5.1. Porter à connaissance.....	2
Article 1.5.2. Mise à jour des études d'impact et de dangers.....	2
Article 1.5.3. Changement d'exploitant.....	2
Article 1.5.4. Cessation d'activité.....	2
CHAPITRE 1.6.ARRÊTÉS, CIRCULAIRES, INSTRUCTIONS APPLICABLES	2
Article 1.6.1. Respect des autres législations et réglementations.....	2
TITRE 2 -GESTION DES ÉPANDAGES.....	4
CHAPITRE 2.1.CONDITIONS D'EXPLOITATION DES INSTALLATIONS	4
Article 2.1.1. Objectifs généraux.....	4
Article 2.1.2. Consignes d'exploitation.....	4
L'exploitant établit des consignes d'exploitation pour l'ensemble des installations comportant explicitement les vérifications à effectuer, en conditions d'exploitation normale, en périodes de démarrage, de dysfonctionnement ou d'arrêt momentané de façon à permettre en toutes circonstances le respect des dispositions du présent arrêté.....	4
CHAPITRE 2.2.PROPRETE	4
CHAPITRE 2.3.DANGER OU NUISANCE NON PRÉVENU	4
CHAPITRE 2.4.INCIDENTS OU ACCIDENTS	4
L'exploitant met en œuvre toute disposition pour éviter tout incident durant les opérations de stockage, transfert et d'épandage des boues.....	4
Ce rapport est transmis sous 15 jours à l'inspection des installations classées.....	5
CHAPITRE 2.5.RÉCAPITULATIF DES DOCUMENTS TENUS À LA DISPOSITION DE L'INSPECTION	5
CHAPITRE 2.6.RÉCAPITULATIF DES DOCUMENTS À TRANSMETTRE A L'INSPECTION	5
TITRE 3 -PRÉVENTION DE LA POLLUTION ATMOSPHÉRIQUE.....	6
CHAPITRE 3.1.CONCEPTION DES INSTALLATIONS	6
Article 3.1.1. Dispositions générales.....	6
Article 3.1.2. Pollutions accidentelles.....	6
Article 3.1.3. odeurs.....	6
TITRE 4 -PRÉVENTION DES NUISANCES SONORES ET DES VIBRATIONS.....	7
CHAPITRE 4.1.DISPOSITIONS GÉNÉRALES	7
Article 4.1.1. Aménagements.....	7
Article 4.1.2. Véhicules et engins.....	7
Article 4.1.3. Appareils de communication.....	7
CHAPITRE 4.2.VIBRATIONS	7
Article 4.2.1. Vibrations.....	7
TITRE 5 -CONDITIONS DES ÉPANDAGES.....	8
CHAPITRE 5.1.ÉPANDAGES AUTORISÉS	8
CHAPITRE 5.2.RÈGLES GÉNÉRALES	8
Article 5.2.1. Épandages interdits.....	8
Article 5.2.2. Épandages autorisés.....	9
TITRE 6 -SURVEILLANCE DES ÉMISSIONS ET DE LEURS EFFETS.....	12
CHAPITRE 6.1.MODALITÉS D'EXERCICE ET CONTENU DE L'AUTOSURVEILLANCE	12
Article 6.1.1. Autosurveillance de l'épandage.....	12
CHAPITRE 6.2.SUIVI, INTERPRÉTATION ET DIFFUSION DES RÉSULTATS	14
Article 6.2.1. Actions correctives.....	14
Article 6.2.2. Analyse et transmission des résultats de la surveillance de l'Épandage.....	15
CHAPITRE 6.3.BILAN ANNUEL DES ÉPANDAGES	15
CHAPITRE 6.4.FILIÈRE ALTERNATIVE	15

TITRE 1 - PORTÉE DE L'AUTORISATION ET CONDITIONS GÉNÉRALES

CHAPITRE 1.1. BÉNÉFICIAIRE ET PORTÉE DE L'AUTORISATION

ARTICLE 1.1.1. DISPOSITIONS SUPPRIMÉES

Les dispositions de l'arrêté inter-préfectoral du 12/08/2013 portant valorisation agricole des sous-produits (boues) d'épuration de la société EUROPAC Papeterie de Rouen et de l'arrêté préfectoral complémentaire du 08/03/2016 lié à la demande d'extension du plan d'épandage autorisé par l'arrêté du 12/08/2013, sont supprimées. Elles sont remplacées par les dispositions suivantes :

ARTICLE 1.1.2. EXPLOITANT TITULAIRE DE L'AUTORISATION

La société exploite des installations de fabrication de papier pour ondulés à partir de fibres recyclées suivant les dispositions de l'arrêté préfectoral d'autorisation du 19 mars 1998 modifié.

La société EUROPAC PAPETERIE DE ROUEN dont le siège social est situé rue Désiré Granet – Saint Étienne du Rouvray (76800) est autorisée, sous réserve du respect des prescriptions du présent arrêté et du droit des tiers, à épandre sur des parcelles agricoles, 10 925 tonnes de Matières sèches par an (tMS/an) de boues primaires et boues biologiques de la station d'épuration des eaux usées de son établissement industriel sis à l'adresse susmentionnée.

Les boues à épandre sont produites par la station d'épuration interne dont l'exploitation est autorisée par l'arrêté préfectoral complémentaire du 19/09/2008 – rubrique 2750 (régime de l'autorisation) intitulée « station d'épuration collective d'eaux résiduaires industrielles en provenance d'au moins une installation classée soumise à autorisation. »

CHAPITRE 1.2. LOCALISATION DES PARCELLES DU PLAN D'EPANDAGE

ARTICLE 1.2.1. AUTRES LIMITES DE L'AUTORISATION

La surface totale du périmètre d'épandage est de 10 341,80 ha, répartie sur 173 communes du département de l'Eure. La surface apte à l'épandage est de 9 667,97 ha. Le fichier parcellaire est joint en annexe du présent arrêté.

Les épandages sur toute parcelle ou partie de parcelle épandable qui viendrait à être concernées par un permis d'aménager sont interdits. Cette disposition est en particulier, respectée pour les parcelles HEU 9 (commune de La Pyle) et LER 52 (commune de Port Mort).

Les boues à épandre sur les parcelles BAE 2, MAT 8 et MAT 12 doivent être stockées sur des surfaces planes.

La superposition avec d'autres plans d'épandage est interdite à l'exception des plans d'épandages précisés dans le tableau suivant :

Références Agriculteur SEDE	Raison sociale	Nom du gerant principal de l'exploitation	Commune	Autre plan d'épandage
BEC	SCEA BECQUET	BECQUET Emmanuelle	Eteville	Digestat issu de l'installation de Méthanisation à Eteville de la SAS Agri Énergie
CHA	SCEA LA CHAPELLE	MARIE Guillaume	Eteville	Digestat issu de l'installation de Méthanisation à Eteville de la SAS Agri Énergie
VIQ	SCEA VIQUESNEL	RIVIERE Fabrice	Eteville	Digestat issu de l'installation de Méthanisation à Eteville de la SAS Agri Énergie
COF	EARL LES COFFRES	DEWULF Joël	Rougemontiers	Digestat issu de l'installation de Méthanisation à Eteville de la SAS Agri Énergie
MAR	SCEA LES MARNIERES	MARIE Régis	Pont Audemer	Digestat issu de l'installation de Méthanisation à Eteville de la SAS Agri Énergie
ETI	SCEA SAINT ETIENNE	MARIE Guillaume	Eteville	Digestat issu de l'installation de Méthanisation à Eteville de la SAS Agri Énergie
POI	SCEA DES POIRIERS	MARIE Isabelle	Eteville	Digestat issu de l'installation de Méthanisation à Eteville de la SAS Agri Énergie
DUR	SCEA DURAND PERE ET FILS	DURAND Thomas	Tourny	Boues liquides de la station d'épuration de Toumy

PLE	SCEA LE BOIS DU PLESSIS	BECQUET Emmanuelle	Etreville	Digestat issu de l'installation de Méthanisation à Etreville de la SAS Agri Énergie
MAT	SCEA LES MARETTES	SAUMON Damien	Rougemontiers	Digestat issu de l'installation de Méthanisation à Etreville de la SAS Agri Énergie

En cas d'épandage prévisionnel des boues d'EUROPAC Papeterie de Rouen :

- les exploitants agricoles Rouleau Romain et EARL Rouleau Régis et Duclos doivent fournir un courrier de désistement pour ne plus épandre du Calciton (sous-produit de la papeterie SCA Tissue France – Hondouville (27...)) ;
- l'exploitant agricole Jouan doit fournir un courrier de désistement pour ne plus épandre des boues chaulées urbaines de la station d'épuration de Conches-en-Ouche.

CHAPITRE 1.3. CONFORMITÉ AU DOSSIER DE DEMANDE D'AUTORISATION

En termes d'épandage, les parcelles objets du présent arrêté sont aménagées et exploitées conformément aux plans et données techniques contenus dans les différents dossiers déposés par l'exploitant. En tout état de cause, elles respectent par ailleurs les dispositions du présent arrêté, des arrêtés complémentaires et les réglementations autres en vigueur.

CHAPITRE 1.4. DURÉE DE L'AUTORISATION

La présente autorisation cesse de produire effet si aucun épandage n'a été entrepris dans un délai de 3 ans consécutif à la date de notification du présent arrêté sauf cas de force majeure.

CHAPITRE 1.5. MODIFICATIONS ET CESSATION D'ACTIVITÉ

ARTICLE 1.5.1. PORTER À CONNAISSANCE

Toute modification apportée par le demandeur à la qualité des sous-produits épandus et de nature à entraîner un changement notable des éléments du dossier de demande d'autorisation est portée, avant la réalisation de leur épandage, à la connaissance du préfet avec tous les éléments d'appréciation.

ARTICLE 1.5.2. MISE À JOUR DES ÉTUDES D'IMPACT ET DE DANGERS

Les études d'impacts et de dangers sont actualisées à l'occasion de toute modification notable telle que prévue à l'article R. 512-33 du code de l'environnement. Ces compléments sont systématiquement communiqués au Préfet qui pourra demander une analyse critique d'éléments du dossier justifiant des vérifications particulières, effectuée par un organisme extérieur expert dont le choix est soumis à son approbation. Tous les frais engagés à cette occasion sont supportés par l'exploitant.

ARTICLE 1.5.3. CHANGEMENT D'EXPLOITANT

Pour les installations de stockage des déchets et les installations figurant sur la liste prévue à l'article L. 515-8 du code de l'environnement, la demande d'autorisation de changement d'exploitant est soumise à autorisation. Le nouvel exploitant adresse à la préfète les documents établissant ses capacités techniques et financières et l'acte attestant de la constitution de ses garanties financières.

ARTICLE 1.5.4. CESSATION D'ACTIVITÉ

Lorsque l'exploitant renonce définitivement à son autorisation d'épandage ou que les dispositifs épuratoires à l'origine des épandages sont mis à l'arrêt définitif, l'exploitant notifie au préfet la date de cette renonciation ou de cet arrêt trois mois au moins avant celui-ci.

La notification prévue ci-dessus indique les mesures prises ou prévues pour assurer, dès la fin des épandages, la mise en sécurité des parcelles. Ces mesures comportent des éléments justifiés relatifs à la nécessité ou non d'une surveillance des effets des épandages sur leur environnement.

En outre, l'exploitant place les parcelles d'épandage dans un état tel qu'elles ne puissent porter atteinte aux intérêts mentionnés à l'article L.511-1 et qu'elles permettent un usage futur des parcelles compatible avec les usages courants de ces parcelles.

CHAPITRE 1.6. ARRÊTÉS, CIRCULAIRES, INSTRUCTIONS APPLICABLES

ARTICLE 1.6.1. RESPECT DES AUTRES LÉGISLATIONS ET RÉGLEMENTATIONS

Les dispositions de cet arrêté inter-préfectoral sont prises sans préjudice des autres législations et réglementations applicables, et notamment le code minier, le code civil, le code de l'urbanisme, le code du travail et le code général des collectivités territoriales, la réglementation sur les équipements sous pression.

Les droits des tiers sont et demeurent expressément réservés.

La présente autorisation ne vaut pas permis de construire.

Sans préjudice de la réglementation en vigueur, sont notamment applicables à l'établissement les prescriptions qui le concernent des textes cités ci-dessous :

Dates	Textes
08/01/1998	Arrêté fixant les prescriptions techniques applicables aux épandages de boues sur les sols agricoles pris en application du décret n° 97-1133 du 08/12/1997 relatif à l'épandage des boues issues du traitement des eaux usées
03/04/2000	Arrêté ministériel du 03 avril 2000 relatif à l'industrie papetière.
31/01/2008	Arrêté ministériel relatif au registre et à la déclaration annuelle des émissions et des transferts de polluants et des déchets
19/12/2011	Arrêté ministériel du 19/12/2011, modifié par les arrêtés des 23/10/2013, 11/10/2016 et 27/04/2017, relatif au programme d'actions national à mettre en œuvre dans les zones vulnérables afin de réduire la pollution des eaux par les nitrates d'origine agricole
28/05/2014	Arrêté préfectoral du 28 mai 2014, modifié le 31 octobre 2014 relatif à la mise en œuvre du 5 ^{ème} programme d'actions à mettre en œuvre dans les zones vulnérables en vue de la protection des eaux contre la pollution par les nitrates d'origine agricole dans l'Eure.

TITRE 2 - GESTION DES ÉPANDAGES

CHAPITRE 2.1. CONDITIONS D'EXPLOITATION DES INSTALLATIONS

ARTICLE 2.1.1. OBJECTIFS GÉNÉRAUX

L'exploitant prend toutes les dispositions nécessaires dans la conception, l'aménagement, l'entretien et l'exploitation des installations pour :

- limiter la consommation d'eau, et limiter les émissions de polluants dans l'environnement ;
- garantir la gestion des effluents et déchets en fonction de leurs caractéristiques, ainsi que la réduction des quantités rejetées ;
- prévenir en toutes circonstances, l'émission, la dissémination ou le déversement, chroniques ou accidentels, directs ou indirects, de matières ou substances qui peuvent présenter des dangers ou inconvénients pour la commodité de voisinage, pour la santé, la sécurité, la salubrité publiques, pour l'agriculture, pour la protection de la nature, de l'environnement et des paysages, pour l'utilisation rationnelle de l'énergie ainsi que pour la conservation des sites et des monuments ainsi que des éléments du patrimoine archéologique.

ARTICLE 2.1.2. CONSIGNES D'EXPLOITATION

L'exploitant établit des consignes d'exploitation pour l'ensemble des installations comportant explicitement les vérifications à effectuer, en conditions d'exploitation normale, en périodes de démarrage, de dysfonctionnement ou d'arrêt momentané de façon à permettre en toutes circonstances le respect des dispositions du présent arrêté.

Ces consignes prévoient, notamment l'interdiction des épandages :

- pendant les week-ends, jours fériés et jours entre 2 jours chômés (ponts) sauf conditions météorologiques particulières limitant très fortement le nombre de jours disponibles pour l'épandage pour une campagne donnée ;
- à moins de 50 m des habitations ;
- sur des cultures destinées à la consommation humaine à l'état cru 18 mois avant leur implantation ;
- à moins de 35 m de points (bétoires...) d'infiltration rapide identifiés vers les eaux souterraines ou qui viendraient à se former.

Les épandages sont autorisés sur uniquement, les terres régulièrement cultivées.

L'exploitation se fait sous la surveillance de personnes nommément désignées par l'exploitant et ayant une connaissance des dangers propres aux pratiques d'épandage.

CHAPITRE 2.2. PROPRETÉ

L'exploitant prend les mesures nécessaires afin d'éviter la dispersion sur les voies publiques et les zones environnantes de poussières et de boues.

CHAPITRE 2.3. DANGER OU NUISANCE NON PRÉVENU

Tout danger ou nuisance non susceptibles d'être prévenu par les prescriptions du présent arrêté est immédiatement porté à la connaissance du préfet par l'exploitant.

CHAPITRE 2.4. INCIDENTS OU ACCIDENTS

L'exploitant met en œuvre toute disposition pour éviter tout incident durant les opérations de stockage, transfert et d'épandage des boues.

L'exploitant est tenu à déclarer dans les meilleurs délais à l'inspection des installations classées les accidents ou incidents survenus du fait du fonctionnement de son installation qui sont de nature à porter atteinte aux intérêts mentionnés à l'article L. 511-1 du code de l'environnement.

Un rapport d'accident ou, sur demande de l'inspection des installations classées, un rapport d'incident est transmis par l'exploitant à l'inspection des installations classées. Il précise notamment les circonstances et les causes de l'accident ou de l'incident, les effets sur les personnes et l'environnement, les mesures prises ou envisagées pour éviter un accident ou un incident similaire et pour en pallier les effets à moyen ou long terme.

Ce rapport est transmis sous 15 jours à l'inspection des installations classées.

CHAPITRE 2.5. RÉCAPITULATIF DES DOCUMENTS TENUS À LA DISPOSITION DE L'INSPECTION

L'exploitant établit et tient à jour un dossier comportant les documents suivants :

- le dossier de demande d'autorisation initial ;
- les plans tenus à jour ;
- les récépissés de déclaration et les prescriptions générales, en cas d'installations soumises à déclaration non couvertes par un arrêté d'autorisation ;
- les arrêtés préfectoraux associés aux enregistrements et les prescriptions générales ministérielles, en cas d'installations soumises à enregistrement non couvertes par un arrêté d'autorisation ;
- les arrêtés préfectoraux relatifs aux installations soumises à autorisation, pris en application de la législation relative aux installations classées pour la protection de l'environnement ;
- tous les documents, enregistrements, résultats de vérification et registres répertoriés dans le présent arrêté ; ces documents peuvent être informatisés, mais dans ce cas des dispositions doivent être prises pour la sauvegarde des données.

Ce dossier est tenu à la disposition de l'inspection des installations classées sur le site durant 5 années au minimum.

CHAPITRE 2.6. RÉCAPITULATIF DES DOCUMENTS À TRANSMETTRE A L'INSPECTION

L'exploitant transmet à l'inspection les documents suivants :

Articles	Documents à transmettre	Périodicités / échéances
Article 1.5.4	Notification de mise à l'arrêt définitif	3 mois avant la date de cessation d'activité
Article 5.1.2.6	Plan prévisionnel d'épandage	Annuel
Article 6.4.1	Bilan des épandages	Annuel

TITRE 3 - PRÉVENTION DE LA POLLUTION ATMOSPHÉRIQUE

CHAPITRE 3.1. CONCEPTION DES INSTALLATIONS

ARTICLE 3.1.1. DISPOSITIONS GÉNÉRALES

L'exploitant prend toutes les dispositions nécessaires dans la conception, l'exploitation et l'entretien des installations de manière à limiter les émissions à l'atmosphère, y compris diffuses, notamment par la mise en œuvre de technologies propres, le développement de techniques de valorisation, la collecte sélective et le traitement des effluents en fonction de leurs caractéristiques et la réduction des quantités rejetées en optimisant notamment l'efficacité énergétique.

ARTICLE 3.1.2. POLLUTIONS ACCIDENTELLES

Les dispositions appropriées sont prises pour réduire la probabilité des émissions accidentelles et pour que les rejets correspondants ne présentent pas de dangers pour la santé et la sécurité publique.

ARTICLE 3.1.3. ODEURS

Les dispositions nécessaires sont prises pour que les installations et équipements ne soient pas à l'origine de gaz odorants, susceptibles d'incommoder le voisinage, de nuire à la santé ou à la sécurité publique.

Les dispositions nécessaires sont prises pour éviter en toute circonstance l'apparition de conditions d'anaérobiose dans des bassins de stockage ou de traitement ou dans des canaux à ciel ouvert. Les bassins, canaux, stockage et traitement des boues susceptibles d'émettre des odeurs sont couverts autant que possible et si besoin ventilés.

L'exploitant réalise des essais de traitement pour réduire les émissions d'odeurs, sur certains lots de boues. Lorsqu'un lot de boues dégage des odeurs trop importantes, l'exploitant le transfère vers une plate-forme de compostage.

L'inspection des installations classées peut demander la réalisation d'une campagne d'évaluation de l'impact olfactif de l'installation afin de permettre une meilleure prévention des nuisances.

TITRE 4 - PRÉVENTION DES NUISANCES SONORES ET DES VIBRATIONS

CHAPITRE 4.1. DISPOSITIONS GÉNÉRALES

ARTICLE 4.1.1. AMÉNAGEMENTS

L'installation est construite, équipée et exploitée de façon que son fonctionnement ne puisse être à l'origine de bruits transmis par voie aérienne ou solidienne, de vibrations mécaniques susceptibles de compromettre la santé ou la sécurité du voisinage ou de constituer une nuisance pour celle-ci.

Les prescriptions de l'arrêté ministériel du 23 janvier 1997 modifié relatif à la limitation des bruits émis dans l'environnement par les installations relevant du livre V – titre I du Code de l'Environnement, ainsi que les règles techniques annexées à la circulaire du 23 juillet 1986 relative aux vibrations mécaniques émises dans l'environnement par les installations classées sont applicables.

ARTICLE 4.1.2. VÉHICULES ET ENGIN

Les véhicules de transport, les matériels de manutention et les engins de chantier utilisés à l'intérieur de l'établissement, et susceptibles de constituer une gêne pour le voisinage, sont conformes aux dispositions des articles R. 571-1 à R. 571-24 du code de l'environnement.

ARTICLE 4.1.3. APPAREILS DE COMMUNICATION

L'usage de tout appareil de communication par voie acoustique (sirènes, avertisseurs, haut-parleurs ...) gênant pour le voisinage est interdit sauf si leur emploi est exceptionnel et réservé à la prévention ou au signalement d'incidents graves ou d'accidents.

CHAPITRE 4.2. VIBRATIONS

ARTICLE 4.2.1. VIBRATIONS

En cas d'émissions de vibrations mécaniques gênantes pour le voisinage ainsi que pour la sécurité des biens ou des personnes, les points de contrôle, les valeurs des niveaux limites admissibles ainsi que la mesure des niveaux vibratoires émis seront déterminés suivant les spécifications des règles techniques annexées à la circulaire ministérielle n° 23 du 23 juillet 1986 relative aux vibrations mécaniques émises dans l'environnement par les installations classées.

TITRE 5 - CONDITIONS DES ÉPANDAGES

CHAPITRE 5.1. ÉPANDAGES AUTORISÉS

La nature, les caractéristiques et les quantités de boues destinées à l'épandage sont telles que leur manipulation et leur application ne portant pas atteinte, directe ou indirecte, à la santé de l'homme et des animaux, à la qualité et à l'état phytosanitaire des cultures, à la qualité des sols et des milieux aquatiques, et que les nuisances soient réduites au minimum.

Un contrat lie l'exploitant au prestataire qui réalise l'opération d'épandage et aux agriculteurs exploitants les parcelles destinées à l'épandage des boues. Les contrats définissent les engagements de chacun ainsi que leurs durées.

CHAPITRE 5.2. RÈGLES GÉNÉRALES

L'épandage des sous-produits sur ou dans les sols agricoles respecte les règles définies à l'article 12.3 de l'arrêté ministériel du 03 avril 2000 modifiée par l'arrêté du 24 août 2017 relatif à l'industrie papetière.

L'épandage sera réalisé suivant les règles spécifiques édictées dans les zones vulnérables aux pollutions par les nitrates d'origine agricole. Le cinquième programme d'action régional a été fixé par l'arrêté préfectoral du 28 mai 2014, modifié par l'arrêté du 31 octobre 2014. Le référentiel régional de mise en œuvre de l'équilibre de la fertilisation azotée pour la région Haute-Normandie est défini par l'arrêté du 31 octobre 2014. L'arrêté du 19 décembre 2011 relatif au programme d'actions national, modifié par les arrêtés du 23 octobre 2013, du 11 octobre 2016, du 27 avril 2017 et l'arrêté du 08/01/1998 fixant les prescriptions techniques applicables aux épandages de boues sur les sols agricoles, s'appliquent également.

ARTICLE 5.2.1. ÉPANDAGES INTERDITS

Épandages interdits :

Les épandages de boues sont interdits sur les prairies, dans les vergers, sur les sols dont l'hydromorphie est marquée dès leur horizon de surface, sur les sols à pH <5 et sur les pentes supérieures à 15 %.

Les épandages de boues sont interdits sur des sols dont le pH avant épandage est inférieur à 6, sauf lorsque les 3 conditions suivantes sont simultanément remplies :

- le pH des sols est supérieur à 5 ;
- la nature des boues peut contribuer à faire remonter le pH du sol à une valeur supérieure ou égale à 6 ;
- le flux cumulé maximum des éléments apportés aux sols est inférieur aux valeurs limites fixées par le présent arrêté.

En cas de résultats d'analyses des boues non conformes aux dispositions du présent arrêté ou de défection d'agriculteurs, l'exploitant devra les évacuer vers un centre de stockage ou de traitement autorisé.

Périodes d'interdiction pour les épandages :

Les épandages sont interdits :

- pendant les périodes où le sol est pris en masse par le gel ou abondamment enneigé ;
- pendant les périodes de forte pluviosité et pendant les périodes où il existe un risque d'inondation ;
- en dehors des terres régulièrement travaillées ;
- sur les terrains à forte pente, tel qu'un ruissellement hors du champ est probable.

Calendrier des épandages :

Les périodes d'épandage des boues et les quantités à épandre sont adaptées de manière à :

- assurer l'apport des éléments utiles aux sols et aux cultures sans excéder les besoins, compte tenu des apports de toute nature, y compris les engrais, les amendements et les supports de culture ;
- empêcher la station prolongée sur les sols, le ruissellement en dehors des parcelles d'épandage et une percolation rapide ;
- empêcher l'accumulation dans le sol de substances susceptibles à long terme de dégrader sa structure ou de présenter un risque écotoxicologique ;
- empêcher le colmatage du sol.

Les périodes d'épandage des boues respectent les dispositions du calendrier d'épandage du 5^{ème} programme d'actions de Haute-Normandie ou tout programme d'actions qui viendrait le remplacer.

ARTICLE 5.2.2. ÉPANDAGES AUTORISÉS

Article 5.2.2.1. Règles générales

L'exploitant est autorisé à épandre des boues issues de la STEP interne de traitement des eaux de process de son usine sur des parcelles d'exploitants agricoles, conformément au plan d'épandage joint à la demande d'autorisation, d'une surface totale de 10 341,8 ha dont 9 667,97 ha aptes, sous réserve du respect des dispositions du présent arrêté et dans les conditions définies par l'étude préalable à l'épandage.

La liste des exploitants, des communes et les surfaces correspondantes, concernées par les épandages des boues de la papeterie, sont reprises en annexe du présent arrêté.

Ces analyses sont effectuées par du personnel compétent et suivant des normes reconnues et les résultats de ces analyses sont tenus à la disposition de l'inspection des installations classées.

Les boues à épandre sont issues des boues de process de la papeterie. Aucun autre déchet produit par l'entreprise ou de tout autre site ne pourra être incorporé aux boues destinées à l'épandage. Seules les boues ayant un intérêt pour les sols ou pour la nutrition des cultures peuvent être épandues.

Les opérations d'épandage sont conduites afin de valoriser au mieux les éléments fertilisants contenus dans les effluents et d'éviter toute pollution des eaux.

Article 5.2.2.2. Origine des déchets à épandre

Les boues à épandre sont issues du traitement en interne des boues issues du process de la papeterie EUROPAC Papeterie de Rouen de Saint Étienne du Rouvray. Aucun autre déchet produit par l'entreprise ou par tout autre site ne pourra être incorporé aux boues à épandre. Seules les boues ayant un intérêt pour les sols ou pour la nutrition des cultures peuvent être épandues.

Article 5.2.2.3. Caractéristiques de l'épandage

Tout épandage est subordonné à la production d'un plan d'épandage. L'épandage est réalisé conformément au plan contenu dans le dossier de demande d'autorisation. La surface épandable est de 9 667,97 ha.

Le plan d'épandage comporte a minima les éléments suivants :

- l'identification des parcelles (références cadastrales ou tout autre support reconnu, superficie totale et superficie épandable) regroupées par l'exploitant. Les fichiers parcellaires par exploitation agricole sont actualisés dans le cadre du premier prévisionnel d'épandage pour intégrer les exclusions et le classement en aptitude moyenne de certaines parcelles suite à la validation hydrogéologique du périmètre d'épandage.
- l'identité et l'adresse de l'exploitant et des prêteurs de terres qui ont souscrit un contrat écrit avec l'exploitant ;
- la localisation sur une représentation cartographique à l'échelle 1/25 000^{ème} des parcelles concernées et des surfaces exclues de l'épandage en les différenciant et en indiquant les motifs d'exclusion ;
- les systèmes de cultures envisagés (cultures et principales successions) ;
- la nature, la teneur en azote avec indication du mode d'évaluation de cette teneur (analyses ou références) et la quantité des boues qui seront épandues ;
- les doses maximales admissibles dans les sols, en utilisant des références locales ou toute autre méthode équivalente ;
- le calendrier prévisionnel d'épandage rappelant les périodes durant lesquelles l'épandage est interdit ou inapproprié. Dans les zones vulnérables, ces périodes sont celles définies par le programme d'action pris en application du décret n° 2001-34 du 10 janvier 2001.

L'ensemble de ces éléments est présenté dans un document de synthèse tenu à disposition de l'inspection des installations classées.

Toute modification notable du plan d'épandage doit être portée avant sa réalisation à la connaissance du préfet.

Quantité maximale annuelle à épandre par hectare :

La fertilisation doit être équilibrée et correspondre aux capacités exportatrices réelles de la succession culturale ou de la prairie concernée. Le potentiel d'épandage du périmètre est en moyenne de 3 100 t de CaO/an.

En aucun cas, la capacité d'absorption des sols ne doit être dépassée, de telle sorte que ni la stagnation prolongée sur les sols, ni le ruissellement en dehors du champ d'épandage, ni une percolation rapide vers les nappes souterraines ne puissent se produire.

Article 5.2.2.4. Épandage

Modalités :

L'exploitant respecte en tout point les dispositions de l'arrêté préfectoral en vigueur établissant le programme d'actions régional en vue de la protection des eaux contre la pollution par les nitrates d'origine agricole pour la région Haute-Normandie, ou toute autre version en vigueur.

Les préconisations d'épandage sont adaptées en fonction du rapport C/N des boues pour le respect des prescriptions du programme d'actions à mettre en œuvre dans les zones vulnérables, afin de réduire la pollution des eaux par les nitrates d'origine agricole.

Les opérations d'épandage sont conduites afin de valoriser aux mieux les éléments fertilisants contenus dans les boues et d'éviter toute pollution des eaux

Les périodes d'épandage et les quantités épandues sont adaptées de manière à :

- assurer l'apport des éléments utiles aux sols ou aux cultures sans excéder les besoins, compte tenu des apports de toute nature, y compris les engrais, les amendements et les supports de culture ;
- empêcher la stagnation prolongée sur les sols, le ruissellement en dehors des parcelles d'épandage, une percolation rapide ;
- empêcher l'accumulation dans le sol de substances susceptibles à long terme de dégrader sa structure ou de présenter un risque eco-toxicologique ;
- empêcher le colmatage du sol, notamment par les graisses.

Sous réserve des prescriptions fixées en application de l'article L.1321-2 du Code de la Santé Publique, l'épandage des boues respecte les distances et délais minima prévus au tableau 4 de l'annexe VI(b) de l'arrêté du 04/03/2000 relatif à l'industrie papetière.

Les engins d'épandage des boues sont adaptés, entretenus et conduits par du personnel formé.

Programme prévisionnel annuel :

Un programme prévisionnel d'épandage doit être établi une à deux fois par an, en accord avec les exploitants agricoles, au plus tard un mois avant le début de chaque campagne d'épandage. Ce programme comprend :

- a) la liste des parcelles ou groupes de parcelles concernées par la campagne, ainsi que la caractérisation des systèmes de culture (cultures implantées avant et après l'épandage, période d'interculture) sur ces parcelles ;
- b) une analyse des sols portant sur des paramètres mentionnés en annexe VII c (caractérisation de la valeur agronomique) selon les modalités définies précédemment ;
- c) une caractérisation des boues à épandre (quantités prévisionnelles, rythme de production, valeur agronomique...);
- d) les préconisations spécifiques d'utilisation des boues de la papeterie (calendrier et doses d'épandage par unité culturale...);
- e) l'identification des personnes morales ou physiques intervenant dans la réalisation de l'épandage.

Le programme prévisionnel est transmis à l'inspection des installations classées.

Pesée des boues :

La masse des boues à épandre est quantifiée par mesure directe avant sortie des installations de l'usine EUROPAC PAPERIE DE ROUEN, par un dispositif dûment vérifié, étalonné et reconnu par l'administration.

Article 5.2.2.5. Stockages des boues

Stockages dans l'usine :

Les ouvrages de stockage des boues de l'usine sont dimensionnés pour faire face aux périodes où l'épandage et la livraison en tête de parcelle sont soit impossibles, soit interdits par l'étude préalable. Toutes les dispositions sont prises pour que les dispositifs d'entreposage ne soient pas source de gêne (olfactive...) ou de nuisance pour le voisinage et n'entraînent pas de pollution des eaux ou des sols par ruissellement ou infiltration. Le déversement dans le milieu naturel des trop-pleins des ouvrages d'entreposage est interdit. Les ouvrages d'entreposage sont protégés des chutes fortuites des personnes.

Stockages en bout des parcelles agricoles à fertiliser :

Les boues stockées en bout de champ ne doivent pas apporter de gêne ou de nuisance particulière.

Les boues destinées à l'épandage sur les parcelles BAE2, MAT8 et MAT12 doivent être stockées sur des surfaces planes.

Les stockages temporaires en bout de parcelles à fertiliser sont éloignés d'au moins 100 m des habitations ou locaux habités par des tiers et d'au moins 3 m des routes et fossés.

Le volume du dépôt est adapté à la fertilisation raisonnée des parcelles réceptrices pour la période d'épandage considérée.

La durée maximale d'entreposage est limitée à 1 an et le retour du stockage sur un même emplacement ne peut intervenir avant un délai de 3 ans.

Article 5.2.2.6. Distances d'isolement

Les engins d'épandage des boues sont adaptés, entretenus et conduits par du personnel formé.

Les zones d'épandages des boues respectent les distances minimales du tableau suivant :

Éléments à protéger	Distance minimale d'isolement	Domaine d'application
Puits, forages, sources, aqueducs transitant des eaux destinées à la consommation humaine en écoulement libre, installations souterraines ou semi-enterrées utilisées pour le stockage des eaux, que ces dernières soient utilisées pour l'alimentation en eau potable ou pour l'arrosage des cultures maraîchères	35 m	Tous types de déchets, pente du terrain inférieure à 7 %
	100 m	Tous types de déchets, pente du terrain supérieure à 7 %
Cours d'eau et plan d'eau	5 m des berges	Pente du terrain inférieure à 7 % - Déchets non fermentescibles enfouis immédiatement après épandages
	35 m des berges	Pente du terrain inférieure à 7 % - Autres cas
	100 m des berges	Pente du terrain supérieure à 7 % - Déchets solides et stabilisés
	200 m des berges	Pente du terrain supérieure à 7 % - Déchets non solides ou non stabilisés
Habitation ou local occupé par des tiers, zone de loisirs ou établissements recevant du public	50 m	Cas général
	100 m	En cas de boues odorantes
Lieu de baignade	200 m	/
Site d'aquaculture	500 m	/

Article 5.2.2.7. Délais avant épandage

Sous réserve des prescriptions de l'article L.131-2 du code de la santé publique, les délais minimaux de réalisation des épandages suivants sont respectés :

	Délai minimal	
Herbages ou cultures fourragères	3 semaines avant la remise à l'herbe des animaux ou de la récolte des cultures fourragères	En cas d'absence de risque lié à la présence d'agents pathogènes.
	6 semaines avant la remise à l'herbe des animaux ou de la récolte des cultures fourragères	Autres cas
Terrains affectés à des cultures maraîchères ou fruitières à l'exception des cultures d'arbres fruitiers	Pas d'épandage pendant la période de végétation	/
Terrains destinés ou affectés à des cultures maraîchères ou fruitières, en contact avec les sols, ou susceptibles d'être consommés à l'état cru	10 mois avant la récolte et pendant la récolte elle-même	En cas d'absence de risque lié à la présence d'agents pathogènes.
	18 mois avant la récolte et pendant la récolte elle-même	Autres cas

TITRE 6 - SURVEILLANCE DES ÉMISSIONS ET DE LEURS EFFETS

CHAPITRE 6.1. MODALITÉS D'EXERCICE ET CONTENU DE L'AUTOSURVEILLANCE

ARTICLE 6.1.1. AUTOSURVEILLANCE DE L'ÉPANDAGE

L'exploitant utilisera pour ses déclarations la codification réglementaire en vigueur.

Article 6.1.1.1. Cahier d'épandage

L'exploitant tient à jour un cahier d'épandage, qui sera conservé pendant une durée de 10 ans.

Ce cahier comporte les informations suivantes :

- les quantités de boues épandues par unité culturale ;
- les dates d'épandage ;
- les parcelles réceptrices et leur surface ;
- les cultures pratiquées ;
- le contexte météorologique lors de chaque épandage ;
- l'ensemble des résultats d'analyses pratiquées sur les sols et sur les boues, avec les dates de prélèvements et de mesure, ainsi que leur localisation ;
- l'identification des personnes physiques ou morales chargées des opérations d'épandage et des analyses.

Le producteur des boues doit pouvoir justifier à tout moment de la localisation des matières (entreposage, dépôt temporaire, transport ou épandage) en référence à leur période de production et aux analyses réalisées.

A la fin de chaque campagne d'épandage, des fiches d'apport parcellaires seront transmises aux agriculteurs. Elles comprennent les informations suivantes :

- la référence de la parcelle ;
- les surfaces et quantités épandues ;
- les cultures pré et post-épandage ;
- la date de l'épandage ;
- la date d'implantation de la CIPAN (culture intermédiaire piège à nitrates) ou de la culture dérobée, si les épandages sont réalisés à l'automne avant ou sur ces cultures ;
- l'apport d'azote total et disponible réalisé, ainsi que le coefficient « effet direct » à prendre en compte pour l'établissement du plan de fumure azoté à réaliser à la sortie de l'hiver ;
- l'apport des éléments fertilisants CaO, avec un conseil pour une gestion pluriannuelle de la fertilisation.

Article 6.1.1.2. Autosurveillance des épandages

6.1.1.2.1 Surveillance des boues à épandre

Chaque lot de boues destiné à l'épandage est analysé avant épandage.

Les analyses des boues portent sur :

- a) le taux de matière sèche ;
- b) les éléments de caractérisation de la valeur agronomique mentionnés à l'annexe V de l'arrêté ministériel du 3 avril 2000 relatif à l'industrie papetière ;
- c) les éléments métalliques ;
- d) les composés traces organiques ;
- e) les éléments et substances chimiques susceptibles d'être présents dans les boues au vu de l'étude préalable.

Le nombre d'analyses est déterminé par le nombre de campagnes d'épandage et par les modalités pratiques de gestion des boues mises en œuvre en fonction des quantités de boues destinées à un épandage agricole sur le périmètre.

Dans le cadre du suivi des épandages, une caractérisation de la valeur organique et azotée des boues papetières (cinétique de minéralisation de l'azote et du carbone des boues, une caractérisation de la matière organique par fractionnement biochimique et une estimation de la stabilité biologique) est réalisée pour chaque grande classe de boues en fonction de leur composition (C/N notamment).

Les boues à épandre respecteront les limites suivantes :

- teneurs limites en éléments-traces métalliques :

Eléments-traces métalliques	Valeur limite (mg/kg MS)	Flux cumulé maximum apporté en 10 ans (g/m ²)	Flux cumulé maximum apporté en 10 ans pour les pâturages ou sol de pH < 6 (mg/m ²)
Cadmium	10	0,015	0,015
Chrome	1 000	1,5	1,2
Cuivre	1 000	1,5	1,2
Mercure	10,000	0,015	0,012
Nickel	200	0,3	0,3
Plomb	800	1,5	0,9
Zinc	3 000	4,5	3
Chrome+Cuivre+nickel+zinc	4 000	6	0,12

- teneurs limites en composés-traces organiques :

Composés-traces organiques	Valeur limite dans les boues (mg/kg MS)		Flux cumulé maximum apporté par les boues en 10 ans (mg/m ²)	
	Cas général	Épandage sur pâturage	Cas général	Épandage sur pâturage
Total des 7 principaux PCB*	0,8	0,8	1,2	1,2
Fluoranthène	5	4	7,5	6
Benzo(b) fluoranthène	2,5	2,5	4	4
Benzo(a)pyrène	2	1,5	3	2

* PCB n°s 28, 52, 101, 118, 138, 153, 180

6.1.1.2.2 Fréquence des analyses de boues :

Les analyses des boues sont réalisées comme suit :

Nature	Fréquence minimale d'analyses par an
Valeur agronomique des boues	12
Eléments-traces métalliques Cd, Cu, Cr, Hg, Ni, Pb, Zn, Oligo-éléments B	6
Composés traces organiques PCB 28, 52, 101, 108, 138, 153, 180 Fluoranthène, Benzo(b)fluoranthène, Benzo(a)pyrène	6

Les modalités de prélèvements des échantillons analysés et le nombre d'analyses pratiquées seront adaptées en fonction des modalités de gestion par lot des sous-produits, afin que la qualité chimique et la valeur agronomique de l'ensemble des quantités épandues soient connues avant épandage.

6.1.1.2.3 Surveillance des sols

Les sols sont analysés en des points représentatifs des parcelles ou zones homogènes pour le respect des valeurs limites en éléments traces métalliques comme suit :

Valeurs limites de concentration dans les sols :

Éléments traces métalliques dans les sols	Valeur limite (mg/kg MS)
Cadmium	2
Chrome	150
Cuivre	100
Mercure	1
Nickel	50
Plomb	100
Zinc	300
Sélénium*	/
Chrome+cuivre+nickel+zinc	/

* pour le pâturage uniquement

Une zone homogène est une partie d'unité culturale homogène d'un point de vue pédologique n'excédant pas 100 ha.

L'exploitant définit à ce titre un réseau de parcelles de référence. Sur chaque point de référence, représentatif d'une zone homogène du point de vue cultural et pédologique, repéré par ses coordonnées Lambert, les sols doivent être analysés :

- avant le premier épandage ;
- après l'ultime épandage (en cas d'exclusion du périmètre d'épandage de(s) parcelle(s) sur lesquelles il se situe ;
- au minimum tous les 10 ans en répartissant les analyses de façon à analyser environ 1/10 des parcelles de référence chaque année.

Ces analyses portent sur le pH et sur les éléments traces métalliques mentionnés ci-dessus.

6.1.1.2.4 Suivi de la fertilité chimique et de l'état calcique des sols

Chaque année, une analyse de fertilité chimique du sol sera réalisée à raison d'une analyse pour 20 ha concernés par l'épandage des boues, dans l'année considérée. Cette analyse porte sur les éléments définis au paragraphe 2 de l'annexe VI c de l'arrêté ministériel du 3 avril 2000. Ces analyses seront interprétées en vue de conseils aux agriculteurs sur l'état calcique des sols et les apports d'amendement basique nécessaires à leur entretien calcique.

Le préfet peut faire appel à un organisme indépendant du producteur de sous-produits et mettre en place un dispositif de suivi agronomique des épandages dans un objectif de préservation de la qualité des sols, des cultures et des produits.

CHAPITRE 6.2. SUIVI, INTERPRÉTATION ET DIFFUSION DES RÉSULTATS

ARTICLE 6.2.1. ACTIONS CORRECTIVES

L'exploitant suit les résultats des mesures qu'il réalise en application du chapitre 5.3, notamment celles de son programme d'autosurveillance, les analyses et les interprète. Il prend le cas échéant les actions correctives appropriées lorsque les résultats font présager des risques ou inconvénients pour l'environnement ou d'écart par rapport au respect des valeurs réglementaires relatives aux émissions de ses installations ou de leurs effets sur l'environnement.

En particulier, lorsque la surveillance environnementale sur les eaux souterraines ou les sols fait apparaître une dérive par rapport à l'état initial de l'environnement, soit réaliser en application de l'article R. 512-8 II 1° du Code de l'environnement, soit reconstituer aux fins d'interprétation des résultats de surveillance, l'exploitant met en œuvre les actions de réduction complémentaires des émissions appropriées et met en œuvre, le cas échéant, un plan de gestion visant à rétablir la compatibilité entre les milieux impactés et leurs usages.

ARTICLE 6.2.2. ANALYSE ET TRANSMISSION DES RÉSULTATS DE LA SURVEILLANCE DE L'ÉPANDAGE

Le cahier d'épandage mentionné à l'article 5.3.1 est tenu à la disposition de l'inspection des installations classées et archivé pendant 10 ans.

CHAPITRE 6.3. BILAN ANNUEL DES ÉPANDAGES

L'exploitant réalise annuellement un bilan des opérations d'épandage, ce bilan est adressé :

- aux préfets ;
- aux agriculteurs concernés ;
- à la MIRSPAA ;
- aux maires dont une partie du territoire a fait l'objet d'épandage dans l'année.

Il comprend :

- les parcelles réceptrices ;
- les méthodes de traitement des boues ;
- une présentation des boues produites et de leur valorisation ;
- un bilan qualitatif et quantitatif des boues épandues ;
- l'exploitation du cahier d'épandage indiquant les quantités d'éléments fertilisants et d'éléments ou substances indésirables apportées sur chaque unité culturale, et les résultats des analyses de sol ;
- les bilans de fumure réalisés sur des parcelles de référence représentatives de chaque type de sols et de systèmes de culture, ainsi que les conseils de fertilisation complémentaire qui en découlent ;
- la remise à jour éventuelle des données réunies lors de l'étude initiale.

Le préfet peut faire appel à un organisme indépendant de l'exploitant et mettre en place un dispositif de suivi agronomique des épandages dans un objectif de préservation de la qualité des sols, des cultures et des produits.

La M.I.R.S.P.A.A. (Mission Interdépartementale pour le Recyclage Agricole des Sous-Produits de l'Assainissement en Agriculture) a été désignée comme l'organisme indépendant chargé d'assurer le suivi agronomique des épandages dans l'Eure et en Seine-Maritime par un arrêté inter-préfectoral du 14 février 2002. La M.I.R.S.P.A.A. est destinataire de tous les documents de suivi élaborés dans le cadre de l'opération d'épandage des boues de la papeterie.

CHAPITRE 6.4. FILIERE ALTERNATIVE

Dans l'éventualité où la valorisation agricole ne peut être réalisée suivant les dispositions du présent arrêté, les sous-produits sont valorisés et/ou éliminés dans une installation dûment autorisée pour leur traitement

Annexe 1

à l'arrêté préfectoral
Société EUROPAC – Papeterie de Rouen à Saint-Etienne-du-Rouvray

Localisation du périmètre d'épandage

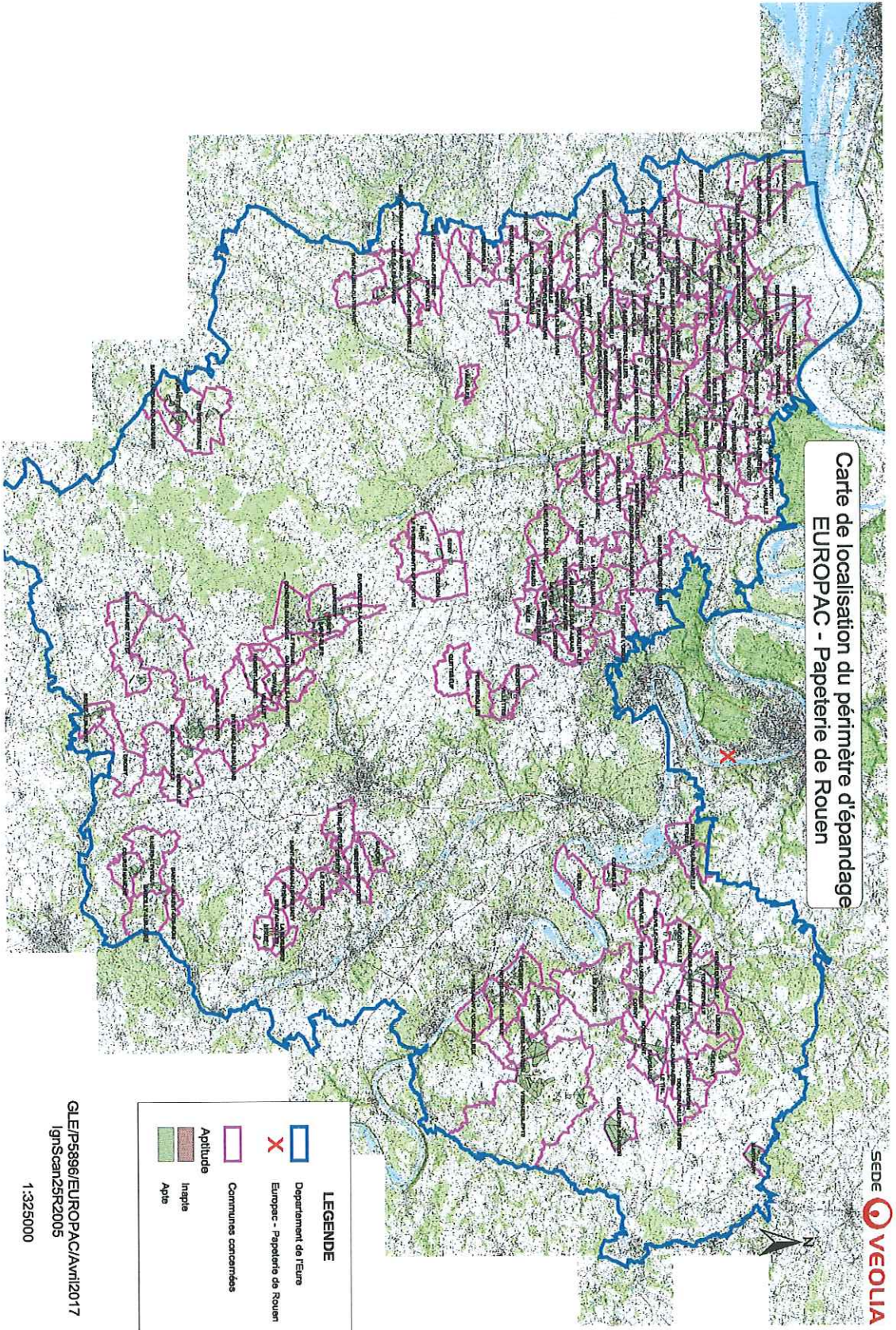

Vu pour être annexé à mon arrêté en date du :
31 MAI 2018

Rouen, le 31 MAI 2018
la préfète

Annexe 2 à l'arrêté préfectoral
Société EUROPAC – Papeterie de Rouen à Saint-Etienne-du-Rouvray

Pour la Préfète et par délégation,
le Secrétaire Général
Yvan CORDIER

FICHIERS PARCELLAIRES (107 pages recto-verso)

FICHE PARCELLAIRE PAR EXPLOITATION

Raison sociale : OURY MARIE CHRISTINE
 Commune du siège : ORVAUX
 Périmètre : EUROPAC - PAPETERIE DE ROUEN

Code Suivra	Nom de la parcelle	Parcelle		Entrée dans le périmètre	Aptitude à l'épandage		
		Surface (ha)	Commune		Classe 0 (ha)	Classe 1 (ha)	Classe 2 (ha)
2757643001	MOU 01	1,23	NOGENT-LE-SEC	28/07/2016			1,23
2757643003	MOU 03	1,06	ORVAUX	28/07/2016			1,06
2757643005	MOU 05	4,99	ORVAUX	28/07/2016	0,72		4,27
2757643006	MOU 06	5,85	ORVAUX	28/07/2016	0,28		5,57
2757643007	MOU 07	3,58	ORVAUX	28/07/2016			3,58
2757643009	MOU 09	8,47	ORVAUX	28/07/2016			8,47
2757643013	MOU 13	7,06	ORVAUX	28/07/2016	0,16		6,90
2757643014	MOU 14	2,10	STYVAINS-LES-MOULINS	28/07/2016			2,10
2757643015	MOU 15	0,43	STYVAINS-LES-MOULINS	28/07/2016			0,43
2757643016	MOU 16	1,84	MESNILS-SUR-ITON	28/07/2016			1,84
2757643017	MOU 17	2,91	GAUDREVILLE-LA-RIVIERE	28/07/2016	2,91		
2757643201	MOU 02 A	0,36	ORVAUX	28/07/2016			0,36
2757643202	MOU 02 B	1,57	NOGENT-LE-SEC	28/07/2016			1,57
2757643401	MOU 04 A	0,64	GAUDREVILLE-LA-RIVIERE	28/07/2016	0,20		0,44
2757643402	MOU 04 B	3,87	ORVAUX	28/07/2016			3,87
TOTAL		45,96			4,27		41,69

SEDE ENVIRONNEMENT, Agence Normandie, Mach 4, Avenue des Hauts-Grigneux, F-76420 BIHOREL
 Tel : 02 35 12 85 00 Fax : 02 35 61 81 77

© Suivra

FICHE PARCELLAIRE PAR EXPLOITATION

Raison sociale : EARL JEAN NOEL LEROUX
 Commune du siège : HENNEZIS
 Périmètre : EUROPAC - PAPETERIE DE ROUJEN

Code Suivra	Nom de la parcelle	Parcelle		Entrée dans le périmètre	Aptitude à l'épandage		
		Surface (ha)	Commune		Classe 0 (ha)	Classe 1 (ha)	Classe 2 (ha)
2780032001	LER 1	32,20	LES ANDELVS	08/06/2011	0,90		31,30
2780032002	LER 2	4,34	CORNY	08/06/2011	4,34		
2780032003	LER 3	11,15	HENNEZIS	08/06/2011			11,15
2780032004	LER 4	6,58	HENNEZIS	08/06/2011			6,58
2780032005	LER 5	2,39	HENNEZIS	08/06/2011	0,17		2,22
2780032006	LER 6	1,50	HENNEZIS	08/06/2011	1,50		
2780032007	LER 7	3,86	HENNEZIS	08/06/2011	0,60		3,26
2780032008	LER 8	14,99	HENNEZIS	08/06/2011			14,99
2780032009	LER 9	6,56	HENNEZIS	08/06/2011			6,56
2780032010	LER 10	10,09	HENNEZIS	08/06/2011			10,09
2780032011	LER 11	4,30	HENNEZIS	08/06/2011			4,30
2780032012	LER 12	5,10	HENNEZIS	08/06/2011			5,10
2780032013	LER 13	8,98	NOTRE-DAME-DE-L'ISLE	08/06/2011	8,98		
2780032014	LER 14	3,02	NOTRE-DAME-DE-L'ISLE	08/06/2011			3,02
2780032015	LER 15	4,08	NOTRE-DAME-DE-L'ISLE	08/06/2011			4,08
2780032018	LER 18	3,11	NOTRE-DAME-DE-L'ISLE	08/06/2011	0,25		2,85
2780032020	LER 20	4,04	NOTRE-DAME-DE-L'ISLE	08/06/2011	4,04		
2780032021	LER 21	4,52	NOTRE-DAME-DE-L'ISLE	08/06/2011	0,10		4,42
2780032024	LER 24	13,43	NOTRE-DAME-DE-L'ISLE	08/06/2011	0,70		12,73
2780032025	LER 25	5,33	NOTRE-DAME-DE-L'ISLE	08/06/2011	0,25		5,08

SEDE ENVIRONNEMENT, Agence Normandie, Mach 4, Avenue des Hauts-Gingneux, F-76420 BIHOREL
 Tel : 02 35 12 85 00 Fax : 02 35 61 81 77

© Suivra

FICHE PARCELLAIRE PAR EXPLOITATION

Raison sociale : EARL JEAN NOEL LEROUX
 Commune du siège : HENNEZIS
 Périmètre : EUROPAC - PAPETERIE DE ROUEN

Code Suivra	Parcelle		Aptitude à l'épandage				
	Nom de la parcelle	Surface (ha)	Commune	Entrée dans le périmètre	Classe 0 (ha)	Classe 1 (ha)	Classe 2 (ha)
2780032026	LER 26	15,40	NOTRE-DAME-DE-L'ISLE	08/06/2011	2,60		12,80
2780032027	LER 27	7,70	NOTRE-DAME-DE-L'ISLE	08/06/2011			7,70
2780032028	LER 28	9,37	NOTRE-DAME-DE-L'ISLE	08/06/2011			9,37
2780032031	LER 31	4,33	NOTRE-DAME-DE-L'ISLE	08/06/2011	0,21		4,12
2780032032	LER 32	1,21	NOTRE-DAME-DE-L'ISLE	08/06/2011	1,21		
2780032033	LER 33	7,58	NOTRE-DAME-DE-L'ISLE	08/06/2011	7,58		
2780032034	LER 34	4,51	NOTRE-DAME-DE-L'ISLE	08/06/2011			4,51
2780032035	LER 35	3,15	NOTRE-DAME-DE-L'ISLE	08/06/2011			3,15
2780032036	LER 36	5,58	NOTRE-DAME-DE-L'ISLE	08/06/2011			5,58
2780032037	LER 37	1,64	NOTRE-DAME-DE-L'ISLE	08/06/2011			1,64
2780032038	LER 38	0,70	NOTRE-DAME-DE-L'ISLE	08/06/2011	0,70		
2780032040	LER 40	0,43	NOTRE-DAME-DE-L'ISLE	08/06/2011	0,43		
2780032041	LER 41	0,45	NOTRE-DAME-DE-L'ISLE	08/06/2011	0,45		
2780032042	LER 42	7,84	PORT-MORT	08/06/2011			7,84
2780032043	LER 43	3,61	NOTRE-DAME-DE-L'ISLE	08/06/2011	3,61		
2780032044	LER 44	1,60	PORT-MORT	08/06/2011			1,60
2780032045	LER 45	3,53	PORT-MORT	08/06/2011	3,53		
2780032046	LER 46	2,18	NOTRE-DAME-DE-L'ISLE	08/06/2011	2,18		
2780032048	LER 48	4,15	PORT-MORT	08/06/2011	1,18		2,98
2780032049	LER 49	1,68	PORT-MORT	08/06/2011	1,68		

SEDE ENVIRONNEMENT, Agence Normandie, Mach 4, Avenue des Hauts-Grignoux, F-76420 BIHOREL
 Tel : 02 35 12 85 00 Fax : 02 35 61 81 77

FICHE PARCELLAIRE PAR EXPLOITATION

Raison sociale : EARL JEAN NOEL LEROUX
 Commune du siège : HENNEZIS
 Périmètre : EUROPAC - PAPETERIE DE ROUEN

Code Suivra	Nom de la parcelle	Parcelle		Commune	Entrée dans le périmètre	Aptitude à l'épandage		
		Surface (ha)				Classe 0 (ha)	Classe 1 (ha)	Classe 2 (ha)
2780032050	LER 50	0,76		PORT-MORT	08/06/2011	0,76		
2780032052	LER 52	12,26		PORT-MORT	08/06/2011	3,00		9,26
2780032053	LER 53	2,00		PORT-MORT	08/06/2011	0,14		1,86
2780032056	LER 56	1,73		PRESSAGNY-L'ORGUEILLEUX	08/06/2011			1,73
2780032057	LER 57	0,55		PRESSAGNY-L'ORGUEILLEUX	08/06/2011			0,55
2780032058	LER 58	9,33		LES ANDELYS	08/06/2011			9,33
2780032059	LER 59	0,94		PRESSAGNY-L'ORGUEILLEUX	08/06/2011			0,94
2780032060	LER 60	0,64		COURCELLES-SUR-SEINE	08/06/2011	0,64		
2780032063	LER 63	3,53		PORT-MORT	08/06/2011	3,53		
2780032064	LER 64	5,11		PORT-MORT	08/06/2011			5,11
2780032065	LER 65	6,07		PORT-MORT	08/06/2011			6,07
2780032066	LER 66	6,37		PORT-MORT	08/06/2011	0,90		5,47
2780032067	LER 67	5,20		PORT-MORT	08/06/2011	1,00		4,20
2780032068	LER 68	10,86		PORT-MORT	08/06/2011	0,19		10,67
2780032069	LER 69	5,43		NOTRE-DAME-DE-L'ISLE	08/06/2011			5,43
2780032070	LER 70	2,65		NOTRE-DAME-DE-L'ISLE	08/06/2011	2,65		
2780032071	LER 71	6,21		PORT-MORT	08/06/2011	6,21		
2780032084	LER 84	2,41		PORT-MORT	17/06/2011	0,40		2,01
2780032085	LER 85	0,79		PORT-MORT	08/06/2011			0,79

SEDE ENVIRONNEMENT, Agence Normandie, Mach 4, Avenue des Hauts-Grigneux, F-76420 BIHOREL
 Tel : 02 35 12 85 00 Fax : 02 35 61 81 77

FICHE PARCELLAIRE PAR EXPLOITATION

Raison sociale : EARL JEAN NOEL LEROUX
 Commune du siège : HENNEZIS
 Périmètre : EUROPAC - PAPETERIE DE ROUEN

Code Suivra	Nom de la parcelle	Parcelle		Commune	Entrée dans le périmètre	Aptitude à l'épandage		
		Surface (ha)				Classe 0 (ha)	Classe 1 (ha)	Classe 2 (ha)
TOTAL		320,06				66,62		253,44

SEDE ENVIRONNEMENT, Agence Normandie, Mach 4, Avenue des Hauts-Grigneux, F-76420 BIHOREL
 Tél: 02 35 12 85 00 Fax: 02 35 61 81 77

© Suivra

FICHE PARCELLAIRE PAR EXPLOITATION

Raison sociale : COUTURE GAYLORD
 Commune du siège : MOYAUX
 Périmètre : EUROPAC - PAPETERIE DE ROUEN

Code Suivra	Nom de la parcelle	Parcelle		Commune	Entrée dans le périmètre	Aptitude à l'épandage		
		Surface (ha)				Classe 0 (ha)	Classe 1 (ha)	Classe 2 (ha)
1480017004	GAY 4	3,71		SAINTE-SIMÉON	06/05/2011			3,71
1480017005	GAY 5	2,14		SAINTE-SIMÉON	06/05/2011			2,14
1480017006	GAY 6	20,96		SAINTE-SIMÉON	06/05/2011	1,60		19,36
1480017007	GAY 7	1,22		SAINTE-SIMÉON	06/05/2011	0,30		0,92
TOTAL		28,03				1,90		26,13

SEDE ENVIRONNEMENT, Agence Normandie, Mach 4, Avenue des Hauts-Grigneux, F-76420 BHOUREL
 Tel: 02 35 12 85 00 Fax: 02 35 61 81 77

© Suivra

FICHE PARCELLAIRE PAR EXPLOITATION

Raison sociale : BEGUIN DOMINIQUE
 Commune du siège : PUCHAY
 Périmètre : EUROPAC - PAPETERIE DE ROUEN

Code Suivra	Nom de la parcelle	Parcelle		Commune	Entrée dans le périmètre	Aptitude à l'épandage		
		Surface (ha)				Classe 0 (ha)	Classe 1 (ha)	Classe 2 (ha)
2755688001	GEB 11	7,95		PUCHAY	11/10/2016			7,95
2755688002	GEB 01	2,61		PUCHAY	11/10/2016			2,61
2755688004	GEB 04	11,47		PUCHAY	29/07/2016	1,74		9,73
2755688005	GEB 10	29,61		PUCHAY	11/10/2016	0,63		27,98
2755688007	GEB 02	29,61		PUCHAY	11/10/2016	0,21		29,40
2755688008	GEB 06	1,01		PUCHAY	11/10/2016	0,15		0,86
2755688009	GEB 09	8,18		PUCHAY	29/07/2016			8,18
2755688010	GEB 08	3,10		PUCHAY	11/10/2016			3,10
2755688123	GEB 12	8,19		PUCHAY	29/07/2016			8,19
2755688303	GEB 03	24,50		PUCHAY	29/07/2016	1,17		23,33
2755688503	GEB 05	5,40		PUCHAY	29/07/2016			5,40
2755688703	GEB 07	9,78		PUCHAY	29/07/2016	0,40		9,38
TOTAL		140,41				4,30		136,11

SEDE ENVIRONNEMENT, Agence Normandie, Mach 4, Avenue des Hauts-Grigneux, F-76420 BIHOREL
 Tel : 02 35 12 85 00 Fax : 02 35 61 81 77

© Suivra

FICHE PARCELLAIRE PAR EXPLOITATION

Raison sociale : BOUFFARD SEBASTIEN
 Commune du siège : BUIS-SUR-DAMVILLE
 Périmètre : EUROPAC - PAPETERIE DE ROUEN

Code Suivra	Nom de la parcelle	Parcelle		Commune	Entrée dans le périmètre	Aptitude à l'épandage		
		Surface (ha)				Classe 0 (ha)	Classe 1 (ha)	Classe 2 (ha)
2791327001	SBF 01	16,02		BUIS-SUR-DAMVILLE	06/09/2016	0,21		15,81
2791327002	SBF 02	3,52		BUIS-SUR-DAMVILLE	06/09/2016	0,42		3,10
2791327003	SBF 03	20,00		BUIS-SUR-DAMVILLE	03/08/2016			20,00
2791327004	SBF 04	12,92		BUIS-SUR-DAMVILLE	01/08/2016	1,27		11,65
2791327005	SBF 05	6,02		BUIS-SUR-DAMVILLE	01/08/2016	0,12		5,90
TOTAL		58,48				2,02		56,46

SEDE ENVIRONNEMENT, Agence Normandie, Mach 4, Avenue des Hauts-Grigneux, F-76420 BIHOREL
 Tel : 02 35 12 85 00 Fax : 02 35 61 81 77

© Suivra

FICHE PARCELLAIRE PAR EXPLOITATION

Raison sociale : CLUZEL GUILLAUME
 Commune du siège : FOURMETOT
 Périmètre : EUROPAC - PAPETERIE DE ROUEN

Code Suivra	Nom de la parcelle	Parcelle		Entrée dans le périmètre	Aptitude à l'épandage		
		Surface (ha)	Commune		Classe 0 (ha)	Classe 1 (ha)	Classe 2 (ha)
2780029002	CLU 2	5,94	TROUVILLE-LA-HAULE	07/06/2011	0,70		5,24
2780029003	CLU 3	11,27	BOURNEVILLE-SAINTE-CROIX	07/06/2011	0,19		11,08
2780029004	CLU 4	7,53	BOURNEVILLE-SAINTE-CROIX	07/06/2011			7,53
2780029005	CLU 5	19,39	BOURNEVILLE-SAINTE-CROIX	07/06/2011	0,76		18,63
2780029007	CLU 7	6,98	FOURMETOT	07/06/2011			6,98
2780029008	CLU 8	23,29	BOURNEVILLE-SAINTE-CROIX	07/06/2011	0,47		22,82
2780029009	CLU 9	3,60	FOURMETOT	07/06/2011	0,27		3,33
2780029010	CLU 10	3,04	TROUVILLE-LA-HAULE	07/06/2011	0,25		2,79
2780029011	CLU 11	15,77	FOURMETOT	07/06/2011	0,49		15,28
2780029012	CLU 12	4,36	SAIN-TTHURIEN	07/06/2011	1,40		3,24
TOTAL		101,17			4,53		96,92

SEDE ENVIRONNEMENT, Agence Normandie, Mach 4, Avenue des Hauts-Gigneux, F-76420 BIHOREL
 Tel.: 02 35 12 85 00 Fax: 02 35 61 81 77

© Suivra

FICHE PARCELLAIRE PAR EXPLOITATION

Raison sociale : DUBUC CHRISTOPHE
 Commune du siège : HENNEZIS
 Périmètre : EUROPAC - PAPETERIE DE ROUEN

Code Suivra	Parcelle		Commune	Entrée dans le périmètre	Aptitude à l'épandage		
	Nom de la parcelle	Surface (ha)			Classe 0 (ha)	Classe 1 (ha)	Classe 2 (ha)
2750001001	WFA.01	5,79	HENNEZIS	13/10/2016			5,79
2750001002	WFA.02	2,08	HENNEZIS	13/10/2016	0,53		1,55
2750001003	WFA.03	1,99	HENNEZIS	13/10/2016			1,99
2750001004	WFA.04	23,70	HENNEZIS	13/10/2016			23,70
2750001005	WFA.05	3,32	HENNEZIS	13/10/2016			3,32
2750001006	WFA.06	3,29	HENNEZIS	13/10/2016			3,29
TOTAL		40,17			0,53		39,64

SEDE ENVIRONNEMENT, Agence Normandie, Mach 4, Avenue des Hauts-Grigneux, F-76420 BIHOREL
 Tel : 02 35 12 85 00 Fax : 02 35 61 81 77

© Suivra

FICHE PARCELLAIRE PAR EXPLOITATION

Raison sociale : EARL DE CRIQUETOT
 Commune du siège : VILLETES
 Périmètre : EUROPAC - PAPETERIE DE ROUEN

Code Suivra	Nom de la parcelle	Parcelle		Commune	Entrée dans le périmètre	Aptitude à l'épandage		
		Surface (ha)				Classe 0 (ha)	Classe 1 (ha)	Classe 2 (ha)
2758324001	CRI 01 A	16,81	VILLETES		06/10/2016			16,81
2758324002	CRI 01 B	9,81	ECQUETOT		06/10/2016			9,81
2758324003	CRI 03	15,38	VILLETES		06/10/2016	0,15		15,23
2758324004	CRI 04	2,13	VILLETES		06/10/2016			2,13
2758324005	CRI 05	7,26	VILLETES		06/10/2016			7,26
2758324006	CRI 06	9,65	QUITTEBEUF		06/10/2016			9,65
2758324007	CRI 07	7,11	ECQUETOT		06/10/2016	0,31		6,80
2758324008	CRI 08	1,62	FEUGUEROLLES		27/07/2016			1,62
TOTAL		69,77				0,46		69,31

SEDE ENVIRONNEMENT, Agence Normandie, Mach 4, Avenue des Hauts-Grigneux, F-76420 BIHDREL
 Tel : 02 35 12 85 00 Fax : 02 35 61 81 77

© Suivra

FICHE PARCELLAIRE PAR EXPLOITATION

Raison sociale : EARL DE LA FERME DU CHATEAU
 Commune du siège : MESNIL-VERCLIVES
 Périmètre : EUROPAC - PAPETERIE DE ROUEN

Code Suivra	Parcelle		Entrée dans le périmètre	Aptitude à l'épandage		
	Nom de la parcelle	Surface (ha)		Commune	Classe 0 (ha)	Classe 1 (ha)
2700300001	DCK 01	27,57	MESNIL-VERCLIVES	10/10/2016		27,57
2700300002	DCK 02	33,30	MESNIL-VERCLIVES	10/10/2016		33,30
2700300003	DCK 03	36,39	MESNIL-VERCLIVES	10/10/2016	0,87	35,52
2700300004	DCK 04	18,84	MESNIL-VERCLIVES	10/10/2016		18,84
2700300005	DCK 05	15,96	MESNIL-VERCLIVES	10/10/2016	7,67	8,29
2700300008	DCK 06	79,85	FARCEAUX	10/10/2016	0,70	79,15
TOTAL		211,91			9,24	202,67

SEDE ENVIRONNEMENT, Agence Normandie, Mach 4, Avenue des Hauts-Grigneux, F-76420 BIHOREL
 Tel : 02 35 12 85 00 Fax : 02 35 61 81 77

© Suivra

FICHE PARCELLAIRE PAR EXPLOITATION

Raison sociale : EARL DE LA FORGE
 Commune du siège : SAINT-MARDS-DE-BLACARVILLE
 Périmètre : EUROPAC - PAPETERIE DE ROUEN

Code Suivra	Nom de la parcelle	Parcelle		Entrée dans le périmètre	Aptitude à l'épandage		
		Surface (ha)	Commune		Classe 0 (ha)	Classe 1 (ha)	Classe 2 (ha)
2741101001	FOR 01	13,91	SAINTE-MARDS-DE-BLACARVILLE	19/05/2014	0,60		13,31
2741101002	FOR 02	43,50	SAINTE-MARDS-DE-BLACARVILLE	19/05/2014	3,23		40,27
2741101003	FOR 05	5,83	SAINTE-THURIE	19/05/2014	0,91		4,92
2741101004	FOR 08	5,04	MANNVILLE-SUR-RISLE	19/05/2014	0,40		4,64
2741101005	FOR 09	2,94	MANNVILLE-SUR-RISLE	19/05/2014	0,10		2,84
2741101006	FOR 10	30,76	MORAINVILLE-JOUVEAUX	19/05/2014	1,40		29,36
TOTAL		101,98			6,64		95,34

FICHE PARCELLAIRE PAR EXPLOITATION

Raison sociale : EARL DE LA GIROTERIE
 Commune du siège : SELLES
 Périmètre : EUROPAC - PAPETERIE DE ROUEN

Code Suivra	Nom de la parcelle	Parcelle		Commune	Entrée dans le périmètre	Aptitude à l'épandage		
		Surface (ha)				Classe 0 (ha)	Classe 1 (ha)	Classe 2 (ha)
2780015001	KEM 1	7,19	MARTAINVILLE		06/06/2011	0,88		6,31
2780015002	KEM 2	6,92	LA POTERIE-MATHIEU		06/06/2011	0,28		6,64
2780015003	KEM 3	3,73	TOURVILLE-SUR-PONT-AUDEMER		06/06/2011			3,73
2780015004	KEM 4	1,28	SAINT-SIMEON		06/06/2011			1,28
2780015006	KEM 5	2,00	EPAIGNES		06/06/2011	0,32		1,68
2780015007	KEM 7	2,54	SAINT-SIMEON		06/06/2011	1,10		1,44
2780015008	KEM 8	3,40	SAINT-SIMEON		06/06/2011	0,40		3,00
2780015009	KEM 9	4,06	SAINT-SIMEON		06/06/2011	0,80		3,26
2780015011	KEM 11	16,45	SELLES		06/06/2011	2,20		14,25
2780015012	KEM 12	1,56	SELLES		06/06/2011	1,56		
2780015013	KEM 13	4,00	SELLES		06/06/2011	0,20		3,80
2780015015	KEM 15	12,07	EPAIGNES		06/06/2011	3,70		8,37
2780015016	KEM 16	7,11	LA POTERIE-MATHIEU		06/06/2011	0,40		6,71
2780015018	KEM 18	2,06	LA POTERIE-MATHIEU		06/06/2011			2,06
2780015019	KEM 19	13,31	EPAIGNES		06/06/2011	0,73		12,58
2780015020	KEM 20	9,83	EPAIGNES		06/06/2011			9,83
2780015022	KEM 22	2,22	EPAIGNES		06/06/2011			2,22
2780015024	KEM 24	4,23	EPAIGNES		06/06/2011			4,23
2780015025	KEM 25	11,70	SELLES		06/06/2011	1,90		9,80
2780015026	KEM 26	4,60	EPAIGNES		06/06/2011	0,53		4,07

SEDE ENVIRONNEMENT, Agence Normandie, Mach 4, Avenue des Hauts-Grigneux, F-76420 BIHOREL
 Tel : 02 35 12 85 00 Fax : 02 35 61 81 77

© Suivra

FICHE PARCELLAIRE PAR EXPLOITATION

Raison sociale : EARL DE LA GIROTERIE
 Commune du siège : SELLES
 Périmètre : EUROPAC - PAPETERIE DE ROUEN

Code Suivra	Nom de la parcelle	Parcelle		Commune	Entrée dans le périmètre	Aptitude à l'épandage		
		Surface (ha)				Classe 0 (ha)	Classe 1 (ha)	Classe 2 (ha)
2780015027	KEM 27	0,36		EPAIGNES	06/06/2011			0,36
2780015028	KEM 28	2,50		EPAIGNES	06/06/2011	0,29		2,21
2780015029	KEM 29	7,39		VANNECROCC	06/06/2011	0,90		6,49
2780015030	KEM 30	12,07		EPAIGNES	06/06/2011	1,06		11,01
2780015031	KEM 31	1,38		EPAIGNES	06/06/2011	1,38		
2780015033	KEM 33	8,50		EPAIGNES	06/06/2011	0,82		7,68
2780015034	KEM 34	1,70		SELLES	06/06/2011			1,70
2780015035	KEM 35	5,64		VANNECROCC	06/06/2011	0,34		5,30
2780015036	KEM 12b	0,70		SELLES	20/05/2014	0,13		0,57
2780015037	KEM 21	4,12		EPAIGNES	20/05/2014			4,12
2780015038	KEM 23	1,28		EPAIGNES	20/05/2014	0,10		1,18
2780015039	KEM 40	1,33		SELLES	20/05/2014	0,50		0,83
2780015040	KEM 7b	3,90		SAINT-SIMEON	20/05/2014			3,90
TOTAL		171,13				20,52		150,61

SEDE ENVIRONNEMENT, Agence Normandie, Mach 4, Avenue des Hauts-Grigneux, F-76420 BIHOREL
 Tel : 02 35 12 85 00 Fax : 02 35 61 81 77

© Suivra

FICHE PARCELLAIRE PAR EXPLOITATION

Raison sociale : EARL DE LA QUENOTERIE
 Commune du siège : SAINT-ÉTIENNE-L'ALLIER
 Périmètre : EUROPAC - PAPETERIE DE ROUEN

Code Suivra	Parcelle		Commune	Entrée dans le périmètre	Aptitude à l'épandage		
	Nom de la parcelle	Surface (ha)			Classe 0 (ha)	Classe 1 (ha)	Classe 2 (ha)
2759217001	QUE 1	11,62	LA NOË-POULAIN	19/05/2014	0,75		10,87
2759217002	QUE 2	10,00	SAINTE-ÉTIENNE-L'ALLIER	19/05/2014	0,88		9,12
2759217003	QUE 3a	12,65	LA NOË-POULAIN	19/05/2014	0,30		12,35
2759217004	QUE 3b	0,95	LA POTERIE-MATHIEU	19/05/2014			0,95
2759217005	QUE 4	18,60	LA POTERIE-MATHIEU	19/05/2014			18,60
TOTAL		53,82			1,93		51,89

SEDE ENVIRONNEMENT, Agence Normandie, Mach 4, Avenue des Hauts-Gigneux, F-76420 BIHOREL
 Tel : 02 35 12 85 00 Fax : 02 35 61 81 77

© Suivra

FICHE PARCELLAIRE PAR EXPLOITATION

Raison sociale : EARL DE LA ROCHELLE
 Commune du siège : ÉPAIGNES
 Périmètre : EUROPAC - PAPETERIE DE ROUEN

Code Suivra	Nom de la parcelle	Parcelle		Commune	Entrée dans le périmètre	Aptitude à l'épandage		
		Surface (ha)				Classe 0 (ha)	Classe 1 (ha)	Classe 2 (ha)
2780024001	PES 1	5,33	ÉPAIGNES	ÉPAIGNES	07/06/2011	0,41		5,12
2780024002	PES 2	13,81	ÉPAIGNES	ÉPAIGNES	07/06/2011	0,68		13,13
2780024006	PES 6	8,94	ÉPAIGNES	ÉPAIGNES	07/06/2011	1,40		7,54
2780024013	PES 13	2,61	ÉPAIGNES	ÉPAIGNES	07/06/2011			2,61
2780024014	PES 14	4,40	ÉPAIGNES	ÉPAIGNES	07/06/2011			4,40
2780024017	PES 17	6,50	FRESNE-CAUVERVILLE	FRESNE-CAUVERVILLE	07/06/2011			6,50
TOTAL		41,79				2,49		39,30

SEDE ENVIRONNEMENT, Agence Normandie, Mach 4, Avenue des Hauts-Grigneux, F-76420 BIHOREL
 Tel : 02 35 12 85 00 Fax : 02 35 61 81 77

© Suivra

FICHE PARCELLAIRE PAR EXPLOITATION

Raison sociale : EARL DE LA VERONNE
 Commune du siège : SAINT-ETIENNE-L'ALLIER
 Périmètre : EUROPAC - PAPETERIE DE ROUEN

Code Sulvra	Nom de la parcelle	Parcelle		Commune	Entrée dans le périmètre	Aptitude à l'épandage		
		Surface (ha)				Classe 0 (ha)	Classe 1 (ha)	Classe 2 (ha)
2780021001	VER 1	18,92	CAMPIGNY		06/06/2011	0,25		18,67
2780021002	VER 2	12,82	CAMPIGNY		06/06/2011	0,58		12,24
2780021003	VER 3	5,56	CAMPIGNY		06/06/2011			5,56
2780021004	VER 4	8,98	SAINT-PIERRE-DES-IFS		06/06/2011	3,40		5,58
2780021005	VER 5	23,12	SAINT-GEORGES-DU-VIEVRE		06/06/2011	1,50		21,62
2780021006	VER 6	1,73	SAINT-ETIENNE-L'ALLIER		06/06/2011			1,73
2780021007	VER 7	7,30	SAINT-GEORGES-DU-VIEVRE		06/06/2011	0,50		6,80
TOTAL		78,43				6,23		72,20

SEDE ENVIRONNEMENT, Agence Normandie, Mach 4, Avenue des Hauts-Grigneux, F-76420 BIHOREL
 Tel: 02 35 12 85 00 Fax: 02 35 61 81 77

© Sulvra

FICHE PARCELLAIRE PAR EXPLOITATION

Raison sociale : EARL DE L'EPINE
 Commune du siège : SAINT-AUBIN-DE-SCELLON
 Périmètre : EUROPAC - PAPETERIE DE ROUEN

Code Suivra	Parcelle		Commune	Entrée dans le périmètre	Aptitude à l'épandage		
	Nom de la parcelle	Surface (ha)			Classe 0 (ha)	Classe 1 (ha)	Classe 2 (ha)
2709437003	GEE 03	12,18	PIENCOURT	27/07/2016	0,16		12,02
2709437004	GEE 04	18,78	PIENCOURT	27/07/2016			18,78
2709437005	GEE 05	2,49	SAINTE-AUBIN-DE-SCELLON	27/07/2016			2,49
2709437006	GEE 06	16,72	SAINTE-AUBIN-DE-SCELLON	27/07/2016			16,72
2709437007	GEE 07	7,71	SAINTE-AUBIN-DE-SCELLON	27/07/2016	0,50		7,21
2709437008	GEE 08	33,50	SAINTE-AUBIN-DE-SCELLON	27/07/2016	0,10		33,40
2709437009	GEE 09	2,60	SAINTE-AUBIN-DE-SCELLON	27/07/2016			2,60
2709437010	GEE 10	9,54	SAINTE-AUBIN-DE-SCELLON	27/07/2016	0,76		8,78
2709437012	GEE 12	3,54	SAINTE-AUBIN-DE-SCELLON	27/07/2016			3,54
2709437015	GEE 15	24,46	FONTAINE-LA-LOUVET	27/07/2016	0,55		23,91
2709437017	GEE 17	7,98	FONTAINE-LA-LOUVET	27/07/2016			7,98
2709437018	GEE 18	16,37	FONTAINE-LA-LOUVET	12/09/2016	1,53		14,84
2709437019	GEE 19	2,71	DRUCOURT	27/07/2016	2,71		
2709437020	GEE 20	1,58	THIBERVILLE	27/07/2016			1,58
2709437021	GEE 21	2,85	THIBERVILLE	27/07/2016			2,85
2709437024	GEE 24	4,99	FONTAINE-LA-LOUVET	27/07/2016			4,99
2709437025	GEE 25	1,78	THIBERVILLE	27/07/2016	0,63		1,15
2709437026	GEE 26	2,38	NOARDS	27/07/2016			2,38
2709437032	GEE 32	8,23	LIEUREY	27/07/2016			8,23
2709437033	GEE 33	4,82	SAINTE-AUBIN-DE-SCELLON	27/07/2016	0,43		4,39

SEDE ENVIRONNEMENT, Agence Normandie, Mach 4, Avenue des Hauts-Grigneux, F-76420 BIHOREL
 Tel : 02 35 12 85 00 Fax : 02 35 61 81 77

© Suivra

FICHE PARCELLAIRE PAR EXPLOITATION

Raison sociale : EARL DE L'EPINE
 Commune du siège : SAINT-AUBIN-DE-SELLON
 Périmètre : EUROPAC - PAPETERIE DE ROUEN

Code Suivra	Nom de la parcelle	Parcelle		Entrée dans le périmètre	Aptitude à l'épandage		
		Surface (ha)	Commune		Classe 0 (ha)	Classe 1 (ha)	Classe 2 (ha)
2709437035	GEE 35	2,41	ÉPREVILLE-EN-LIEUVIN	27/07/2016			2,41
2709437036	GEE 36	9,88	PIENCOURT	27/07/2016			9,88
2709437038	GEE 38	9,86	ÉPREVILLE-EN-LIEUVIN	27/07/2016	0,45		9,41
2709437039	GEE 39	3,72	PIENCOURT	27/07/2016	0,75		2,97
TOTAL		211,08			8,57		202,51

SEDE ENVIRONNEMENT, Agence Normandie, Mech 4, Avenue des Hauts-Grigneux, F-76420 BIHOREL
 Tel : 02 35 12 85 00 Fax : 02 35 61 81 77

© Suivra

FICHE PARCELLAIRE PAR EXPLOITATION

Raison sociale : EARL DES AUTHIEUX
 Commune du siège : LES AUTHIEUX
 Périmètre : EUROPAC - PAPETERIE DE ROUEN

Code Suivra	Parcelle		Commune	Entrée dans le périmètre	Aptitude à l'épandage		
	Nom de la parcelle	Surface (ha)			Classe 0 (ha)	Classe 1 (ha)	Classe 2 (ha)
2745612500	SAD 500	8,80	MESNILS-SUR-ITON	29/07/2016			8,80
2745612501	SAD 501	30,70	SAINTE-MARIE-D'ATTEZ	29/07/2016	0,46		30,24
2745612503	SAD 502 A	1,25	MESNILS-SUR-ITON	29/07/2016	0,16		1,09
2745612504	SAD 502 B	0,36	SAINTE-MARIE-D'ATTEZ	29/07/2016			0,36
2745612505	SAD 505	2,37	MESNILS-SUR-ITON	29/07/2016			2,37
2745612506	SAD 503	2,07	SAINTE-MARIE-D'ATTEZ	29/07/2016			2,07
2745612507	SAD 507	9,51	SAINTE-MARIE-D'ATTEZ	29/07/2016	0,96		8,55
2745612510	SAD 506	5,48	SAINTE-MARIE-D'ATTEZ	29/07/2016			5,48
2745612540	SAD 504	8,56	SAINTE-MARIE-D'ATTEZ	29/07/2016	0,67		7,89
TOTAL		69,10			2,25		66,85

SEDE ENVIRONNEMENT, Agence Normandie, Mach 4, Avenue des Hauts-Grigneux, F-76420 BIHOREL
 Tel : 02 35 12 85 00 Fax : 02 35 61 81 77

© Suivra

FICHE PARCELLAIRE PAR EXPLOITATION

Raison sociale : EARL DES BRUYERES
 Commune du siège : VAL-D'ORGER
 Périmètre : EUROPAC - PAPETERIE DE ROUJEN

Code Suivra	Nom de la parcelle	Parcelle		Commune	Entrée dans le périmètre	Aptitude à l'épandage		
		Surface (ha)				Classe 0 (ha)	Classe 1 (ha)	Classe 2 (ha)
2744851002	REQ 08	77,17	MÈNESQUEVILLE		03/08/2016	0,38		76,79
2744851004	REQ 04	11,75	VAL-D'ORGER		03/08/2016	1,11		10,64
2744851005	REQ 05	19,76	VAL-D'ORGER		26/07/2016	0,19		19,57
2744851008	REQ 02 A	14,55	MÈNESQUEVILLE		03/08/2016	0,17		14,38
2744851010	REQ 10 A	54,06	TOUFFREVILLE		03/08/2016			54,06
2744851011	REQ 02 B	14,43	VAL-D'ORGER		03/08/2016	0,56		13,87
2744851012	REQ 12	3,59	FRESNE-L'ARCHEVÊQUE		26/07/2016	0,15		3,44
2744851100	REQ 10 B	12,79	VAL-D'ORGER		03/08/2016			12,79
2744851110	REQ 11	15,06	FRESNE-L'ARCHEVÊQUE		26/07/2016			15,06
2744851210	REQ 06 A	3,91	TOUFFREVILLE		26/07/2016			3,91
2744851620	REQ 06 B	17,92	VAL-D'ORGER		26/07/2016			17,92
TOTAL		244,99				2,56		242,43

SEDE ENVIRONNEMENT, Agence Normandie, Mach 4, Avenue des Hauts-Grigneux, F-76420 BIHOREL
 Tel : 02 35 12 85 00 Fax : 02 35 61 81 77

© Suivra

FICHE PARCELLAIRE PAR EXPLOITATION

Raison sociale : EARL DES PETITS IFS
 Commune du siège : BUREY
 Périmètre : EUROPAC - PAPETERIE DE ROUEN

Code Suivra	Nom de la parcelle	Parcelle		Commune	Entrée dans le périmètre	Aptitude à l'épandage		
		Surface (ha)				Classe 0 (ha)	Classe 1 (ha)	Classe 2 (ha)
2760307001	WIL 01	29,15		BUREY	12/09/2016			29,15
2760307003	WIL 03	38,94		BUREY	12/09/2016	0,58		38,36
2760307004	WIL 04	22,31		BUREY	12/09/2016	1,90		20,41
2760307007	WIL 07	2,90		LOUVERSEY	12/09/2016			2,90
2760307009	WIL 09	8,81		LOUVERSEY	28/07/2016	0,30		8,51
2760307010	WIL 10	17,40		LOUVERSEY	12/09/2016	2,41		14,99
2760307012	WIL 12	4,46		FAVEROLLES-LA-CAMPAGNE	12/09/2016	0,11		4,35
2760307013	WIL 13	4,52		FAVEROLLES-LA-CAMPAGNE	12/09/2016			4,52
2760307014	WIL 14	3,00		FAVEROLLES-LA-CAMPAGNE	28/07/2016			3,00
2760307015	WIL 15	0,37		LOUVERSEY	28/07/2016	0,18		0,19
2760307016	WIL 16	0,53		LOUVERSEY	28/07/2016			0,53
2760307017	WIL 17	0,58		FAVEROLLES-LA-CAMPAGNE	28/07/2016			0,58
2760307111	WIL 11 A	0,26		SAINT-ÉLIER	28/07/2016	0,11		0,15
2760307112	WIL 11 B	4,50		BUREY	28/07/2016			4,50
2760307201	WIL 02 A	40,37		LOUVERSEY	28/07/2016	12,83		27,54
2760307202	WIL 02 B	0,64		BUREY	28/07/2016	0,32		0,32
2760307801	WIL 08 A	6,46		FAVEROLLES-LA-CAMPAGNE	28/07/2016			6,46
2760307802	WIL 08 B	1,37		BUREY	28/07/2016			1,37
2760307803	WIL 08 C	17,26		LOUVERSEY	28/07/2016	0,21		17,05

SEDE ENVIRONNEMENT, Agence Normandie, Mach 4, Avenue des Hauts-Grigneux, F-76420 BIHOREL
 Tel : 02 35 12 85 00 Fax : 02 35 61 81 77

© Suivra

FICHE PARCELLAIRE PAR EXPLOITATION

Raison sociale : EARL DES PETITS IFS
 Commune du siège : BUREY
 Périmètre : EUROPAC - PAPETERIE DE ROUEN

Code Suivra	Nom de la parcelle	Parcelle		Entrée dans le périmètre	Aptitude à l'épandage		
		Surface (ha)	Commune		Classe 0 (ha)	Classe 1 (ha)	Classe 2 (ha)
TOTAL		203,83			18,95		184,88

SEDE ENVIRONNEMENT, Agence Normandie, Mach 4, Avenue des Hauts-Grigneux, F-76420 BIHOREL
 Tel : 02 35 12 85 00 Fax : 02 35 61 81 77

© SUIVRA

FICHE PARCELLAIRE PAR EXPLOITATION

Raison sociale : EARL DES 7 EPIS
 Commune du siège : LES BOTTEREAUX
 Périmètre : EUROPAC - PAPERIE DE ROUEN

Code Suivra	Parcelle		Aptitude à l'épandage				
	Nom de la parcelle	Surface (ha)	Commune	Entrée dans le périmètre	Classe 0 (ha)	Classe 1 (ha)	Classe 2 (ha)
2759670001	BCK 01	19,29	LES BOTTEREAUX	01/08/2016	3,17		16,12
2759670002	BCK 02	13,58	JUIGNETTES	28/07/2016	6,22		7,36
2759670003	BCK 09	28,42	JUIGNETTES	06/10/2016	4,71		23,71
2759670004	BCK 11	11,77	JUIGNETTES	06/10/2016	1,25		10,52
2759670005	BCK 19	10,13	JUIGNETTES	06/10/2016	0,80		9,33
2759670006	BCK 06	7,18	JUIGNETTES	06/10/2016	4,46		2,72
2759670007	BCK 07	10,01	SAINTE-ANTONIN-DE-SOMMAIRE	28/07/2016	1,29		8,72
2759670008	BCK 08	4,46	LES BOTTEREAUX	28/07/2016	1,16		3,30
2759670009	BCK 12	11,95	JUIGNETTES	06/10/2016	0,82		11,13
2759670012	BCK 05	8,87	LES BOTTEREAUX	06/10/2016	0,51		8,36
2759670013	BCK 10	4,00	LES BOTTEREAUX	08/11/2016	0,92		3,08
2759670014	BCK 14	4,07	JUIGNETTES	28/07/2016			4,07
2759670015	BCK 16	5,28	LES BOTTEREAUX	06/10/2016	1,23		4,05
2759670017	BCK 18	6,22	LES BOTTEREAUX	06/10/2016			6,22
2759670021	BCK 21	12,06	LES BOTTEREAUX	01/08/2016	0,97		11,09
2759670022	BCK 22	2,21	JUIGNETTES	28/07/2016	2,21		
2759670133	BCK 13	9,40	JUIGNETTES	28/07/2016	1,20		8,20
2759670153	BCK 15	32,27	LES BOTTEREAUX	28/07/2016	7,56		24,71
2759670173	BCK 17	7,26	LES BOTTEREAUX	28/07/2016	7,26		
2759670201	BCK 20 A	33,75	LES BOTTEREAUX	28/07/2016	1,01		32,74

SEDE ENVIRONNEMENT, Agence Normandie, Mach 4, Avenue des Hauts-Grigneux, F-76420 BIHOREL
 Tel : 02 35 12 85 00 Fax : 02 35 61 81 77

© Suivra

FICHE PARCELLAIRE PAR EXPLOITATION

Raison sociale : EARL DES 7 EPIS
 Commune du siège : LES BOTTEREAUX
 Périmètre : EUROPAC - PAPETERIE DE ROUEN

Code Suivra	Nom de la parcelle	Parcelle		Commune	Entrée dans le périmètre	Aptitude à l'épandage		
		Surface (ha)				Classe 0 (ha)	Classe 1 (ha)	Classe 2 (ha)
2759670202	BCK 20 B	1,48		JUIGNETTES	28/07/2016	0,89		0,59
2759670301	BCK 03 A	18,44		LES BOTTEREAUX	28/07/2016	1,46		16,98
2759670302	BCK 03 B	0,48		SAINTE-ANTONIN-DE-SOMMAIRE	28/07/2016			0,48
2759670403	BCK 04	9,89		SAINTE-ANTONIN-DE-SOMMAIRE	28/07/2016	1,47		8,42
TOTAL		272,47				49,97		222,50

SEDE ENVIRONNEMENT, Agence Normandie, Mach 4, Avenue des Hauts-Grigneux, F-76420 BIHOREL
 Tel : 02 35 12 85 00 Fax : 02 35 61 81 77

© Suivra

FICHE PARCELLAIRE PAR EXPLOITATION

Raison sociale : EARL DU BAS CIERREY
 Commune du siège : HENNEZIS
 Périmètre : EUROPAC - PAPERIE DE ROUIEN

Code Suivra	Nom de la parcelle	Parcelle		Commune	Entrée dans le périmètre	Aptitude à l'épandage		
		Surface (ha)				Classe 0 (ha)	Classe 1 (ha)	Classe 2 (ha)
2739029001	LBC 01 A	14,30	BONCOURT		12/09/2016			14,30
2739029002	LBC 02 A	3,66	CIERREY		12/09/2016			3,66
2739029003	LBC 03	9,41	CIERREY		12/09/2016	0,16		9,25
2739029006	LBC 06	41,05	CIERREY		12/09/2016			41,05
2739029007	LBC 07	0,54	CIERREY		12/09/2016	0,28		0,26
2739029008	LBC 08	2,56	CIERREY		12/09/2016	0,19		2,37
2739029009	LBC 09	5,93	LE CORMIER		12/09/2016			5,93
2739029010	LBC 10	2,15	LE CORMIER		12/09/2016			2,15
2739029011	LBC 11	5,90	MISEREY		12/09/2016			5,90
2739029012	LBC 12	0,44	MISEREY		12/09/2016			0,44
2739029013	LBC 13 A	2,98	FRESNEY		12/09/2016			2,98
2739029014	LBC 14	5,71	LE VIEIL-ÈVREUX		12/09/2016			5,71
2739029015	LBC 15	9,19	GAUCIEL		12/09/2016			9,19
2739029016	LBC 16	12,83	GAUCIEL		12/09/2016			12,83
2739029017	LBC 17	36,26	GAUCIEL		12/09/2016	0,55		35,71
2739029018	LBC 18	26,58	GAUCIEL		12/09/2016			26,58
2739029019	LBC 19	16,70	GAUCIEL		12/09/2016			16,70
2739029100	LBC 01 B	0,45	CIERREY		12/09/2016			0,45
2739029130	LBC 13 B	9,44	SAINTE-GERMAINE-DE-FRESNEY		12/09/2016			9,44
2739029200	LBC 02 B	1,90	MISEREY		12/09/2016			1,90

SEDE ENVIRONNEMENT, Agence Normandie, Mach 4, Avenue des Hauts-Grigneux, F-76420 BIHOREL
 Tel: 02 35 12 85 00 Fax: 02 35 61 81 77

FICHE PARCELLAIRE PAR EXPLOITATION

Raison sociale : EARL DU BAS CIERREY
 Commune du siège : HENNEZIS
 Périmètre : EUROPAC - PAPETERIE DE ROUEN

Code Suivra	Nom de la parcelle	Parcelle		Aptitude à l'épandage			
		Surface (ha)	Commune	Entrée dans le périmètre	Classe 0 (ha)	Classe 1 (ha)	Classe 2 (ha)
TOTAL		207,98			1,18		206,80

SEDE ENVIRONNEMENT, Agence Normandie, Mach 4, Avenue des Hauts-Grigneux, F-76420 BIHOREL
 Tel : 02 35 12 85 00 Fax : 02 35 61 81 77

FICHE PARCELLAIRE PAR EXPLOITATION

Raison sociale : EARL DU MARRONNIER
 Commune du siège : ILLIERS-L'ÉVÊQUE
 Périmètre : EUROPAC - PAPETERIE DE ROUEN

Code Suivra	Parcelle		Commune	Entrée dans le périmètre	Aptitude à l'épandage		
	Nom de la parcelle	Surface (ha)			Classe 0 (ha)	Classe 1 (ha)	Classe 2 (ha)
2755267001	EMR 01	8,21	COURDEMANCHE	29/07/2016			8,21
2755267003	EMR 03	6,95	COURDEMANCHE	29/07/2016			6,95
2755267004	EMR 04	5,76	ILLIERS-L'ÉVÊQUE	29/07/2016			5,76
2755267005	EMR 05	4,24	ILLIERS-L'ÉVÊQUE	29/07/2016			4,24
2755267006	EMR 06	3,48	ILLIERS-L'ÉVÊQUE	29/07/2016			3,48
2755267007	EMR 07	15,23	ILLIERS-L'ÉVÊQUE	29/07/2016			15,23
2755267008	EMR 08	15,71	ILLIERS-L'ÉVÊQUE	29/07/2016			15,71
2755267012	EMR 12	18,73	ILLIERS-L'ÉVÊQUE	29/07/2016	0,13		18,60
2755267015	EMR 15	15,74	ILLIERS-L'ÉVÊQUE	29/07/2016	0,24		15,50
2755267016	EMR 16	7,55	COURDEMANCHE	29/07/2016			7,55
2755267017	EMR 17	13,05	ILLIERS-L'ÉVÊQUE	29/07/2016			13,05
2755267024	EMR 24	6,96	COURDEMANCHE	29/07/2016			6,96
TOTAL		121,61			0,37		121,24

SEDE ENVIRONNEMENT, Agence Normandie, Maché 4, Avenue des Hauts-Grigneux, F-76420 BIHOREL
 Tel : 02 35 12 85 00 Fax : 02 35 61 81 77

© Suivra

FICHE PARCELLAIRE PAR EXPLOITATION

Raison sociale : EARL FRANCOIS CHEFDEVILLE
 Commune du siège : MESNILS-SUR-ITON
 Périmètre : EUROPAC - PAPETERIE DE ROUEN

Code Suivra	Nom de la parcelle	Parcelle		Commune	Entrée dans le périmètre	Aptitude à l'épandage		
		Surface (ha)				Classe 0 (ha)	Classe 1 (ha)	Classe 2 (ha)
2710684001	FCH 01	1,28	SEREZ		29/07/2016			1,28
2710684002	FCH 02	41,87	SEREZ		29/07/2016	21,92		19,95
2710684003	FCH 03	3,12	LA BOISSIÈRE		01/08/2016			3,12
2710684004	FCH 04	21,81	SEREZ		29/07/2016			21,81
2710684005	FCH 05	2,83	SEREZ		01/08/2016			2,83
2710684601	FCH 06 A	13,22	BRETAGNOLLES		29/07/2016			13,22
2710684602	FCH 06 B	8,84	MESNILS-SUR-ITON		29/07/2016	0,12		8,72
2710684701	FCH 07	9,58	MESNILS-SUR-ITON		29/07/2016			9,58
TOTAL		102,55				22,04		80,51

SEDE ENVIRONNEMENT, Agence Normandie, Mach 4, Avenue des Hauts-Grigneux, F-76420 BIHOREL
 Tel: 02 35 12 85 00 Fax: 02 35 61 81 77

© Suivra

FICHE PARCELLAIRE PAR EXPLOITATION

Raison sociale : EARL HAROU
 Commune du siège : SAINT-ÉTIENNE-L'ALLIER
 Périmètre : EUROPAC - PAPETERIE DE ROUEN

Code Suivra	Nom de la parcelle	Parcelle		Commune	Entrée dans le périmètre	Aptitude à l'épandage		
		Surface (ha)				Classe 0 (ha)	Classe 1 (ha)	Classe 2 (ha)
2780020001	HAR 1	2,92		LA NOË-POULAIN	06/06/2011	0,49		2,43
2780020002	HAR 2	5,42		LA NOË-POULAIN	06/06/2011	0,68		4,74
2780020004	HAR 4	4,52		SAINTE-SIMÉON	06/06/2011	0,42		4,10
2780020005	HAR 5	2,90		SAINTE-ÉTIENNE-L'ALLIER	06/06/2011	0,38		2,52
2780020007	HAR 7	46,67		SAINTE-ÉTIENNE-L'ALLIER	06/06/2011	2,63		44,04
2780020010	HAR 10	31,14		SAINTE-GERMAIN-VILLAGE	06/06/2011	0,80		30,34
2780020021	HAR 21	1,59		SAINTE-SIMÉON	27/07/2016			1,59
2780020023	HAR 23	3,12		SAINTE-SIMÉON	27/07/2016			3,12
2780020024	HAR 24	3,99		SAINTE-SIMÉON	27/07/2016			3,99
2780020201	HAR 20 A	7,22		SAINTE-SIMÉON	27/07/2016	0,61		6,61
2780020202	HAR 20 B	0,97		SAINTE-MARTIN-SAINTE-FIRMIN	27/07/2016	0,52		0,45
2780020221	HAR 22 A	0,11		SAINTE-ÉTIENNE-L'ALLIER	27/07/2016			0,11
2780020222	HAR 22 B	7,78		SAINTE-MARTIN-SAINTE-FIRMIN	27/07/2016	0,28		7,50
TOTAL		118,35				6,81		111,54

SEDE ENVIRONNEMENT, Agence Normandie, Mach 4, Avenue des Hauts-Grigneux, F-76420 BIHOREL
 Tel : 02 35 12 85 00 Fax : 02 35 61 81 77

© Suivra

FICHE PARCELLAIRE PAR EXPLOITATION

Raison sociale : EARL HEUGHEBAERT DANIELE PHILIPPE
 Commune du siège : LA PYLE
 Périmètre : EUROPAC - PAPETERIE DE ROUEN

Code Suivra	Nom de la parcelle	Parcelle		Entrée dans le périmètre	Aptitude à l'épandage		
		Surface (ha)	Commune		Classe 0 (ha)	Classe 1 (ha)	Classe 2 (ha)
2757064002	HDP 02	3,90	LA PYLE	28/07/2016			3,90
2757064003	HDP 03	4,45	LA PYLE	28/07/2016	0,19		4,26
2757064004	HDP 04 A	9,04	TOURVILLE-LA-CAMPAGNE	11/10/2016			9,04
2757064007	HDP 07	0,86	LA PYLE	28/07/2016			0,86
2757064022	HDP 22	4,30	AMFREVILLE-SAINT-AMAND	29/07/2016			4,30
2757064023	HDP 23	32,77	TOURVILLE-LA-CAMPAGNE	29/07/2016	0,26		32,51
2757064024	HDP 24	5,30	TOURVILLE-LA-CAMPAGNE	01/08/2016	0,10		5,20
2757064025	HDP 25	12,50	TOURVILLE-LA-CAMPAGNE	11/10/2016			12,50
2757064026	HDP 26	33,74	TOURVILLE-LA-CAMPAGNE	28/07/2016			33,74
2757064028	HDP 28	3,84	ÉPAINES	29/07/2016	0,12		3,72
2757064029	HDP 29	1,71	ÉPAINES	28/07/2016			1,71
2757064030	HDP 30	13,08	ÉPAINES	28/07/2016			13,08
2757064031	HDP 31	5,77	ÉPAINES	28/07/2016			5,77
2757064034	HDP 34	10,44	AMFREVILLE-SAINT-AMAND	28/07/2016	0,17		10,27
2757064036	HDP 36	4,38	LE TRONCO	01/08/2016			4,38
2757064040	HDP 04 B	9,86	LA PYLE	11/10/2016			9,86
2757064101	HDP 01 A	1,54	LE TRONCO	28/07/2016			1,54
2757064102	HDP 01 B	11,19	LA PYLE	28/07/2016			11,19
2757064121	HDP 12 A	21,22	VANNECROCCQ	28/07/2016	1,06		20,16
2757064122	HDP 12 B	0,60	ÉPAINES	28/07/2016			0,60

SEDE ENVIRONNEMENT, Agence Normandie, Mach 4, Avenue des Hauts-Grigneux, F-76420 BIHOREL
 Tel: 02 35 12 85 00 Fax: 02 35 61 81 77

© Suivra

FICHE PARCELLAIRE PAR EXPLOITATION

Raison sociale : EARL HEUGHEBAERT DANIELE PHILIPPE
 Commune du siège : LA PYLE
 Périmètre : EUROPAC - PAPETERIE DE ROUEN

Code Suivra	Nom de la parcelle	Parcelle		Commune	Entrée dans le périmètre	Aptitude à l'épandage		
		Surface (ha)				Classe 0 (ha)	Classe 1 (ha)	Classe 2 (ha)
2757064151	HDP 15 A	1,04		ÉPÉGARD	28/07/2016			1,04
2757064152	HDP 15 B	1,38		LE BOSCO-DUTHEIL	28/07/2016			1,38
TOTAL		192,91					1,90	191,01

SEDE ENVIRONNEMENT, Agence Normandie, Mach 4, Avenue des Hauts-Grigneux, F-76420 BIHOREL
 Tel : 02 35 12 85 00 Fax : 02 35 61 81 77

© Suivra

FICHE PARCELLAIRE PAR EXPLOITATION

Raison sociale : EARL HEUGHEBAERT DV
 Commune du siège : LA PYLE
 Périmètre : EUROPAC - PAPETERIE DE ROUEN

Code Suivra	Nom de la parcelle	Parcelle		Commune	Entrée dans le périmètre	Aptitude à l'épandage		
		Surface (ha)				Classe 0 (ha)	Classe 1 (ha)	Classe 2 (ha)
2758416002	HEU 02	9,57	ÉPAIGNES		20/09/2016	0,26		9,31
2758416003	HEU 03	4,45	ÉPAIGNES		20/09/2016	2,92		1,53
2758416004	HEU 04	1,20	ÉPAIGNES		20/09/2016			1,20
2758416005	HEU 05	0,58	ÉPAIGNES		20/09/2016			0,58
2758416006	HEU 06	14,49	TOURVILLE-LA-CAMPAGNE		20/09/2016			14,49
2758416007	HEU 07	5,77	LE BOSCOU-THÉIL		20/09/2016			5,77
2758416008	HEU 08 B	21,21	LA PYLE		20/09/2016	1,08		20,13
2758416009	HEU 09	3,01	LA PYLE		20/09/2016			3,01
2758416010	HEU 10	20,59	LA PYLE		20/09/2016			20,59
2758416013	HEU 13	21,23	LA PYLE		20/09/2016	2,61		18,62
2758416014	HEU 14	1,73	LA PYLE		20/09/2016	0,13		1,60
2758416015	HEU 15	0,61	LA PYLE		20/09/2016	0,61		
2758416016	HEU 16	6,42	LE TRONCO		20/09/2016			6,42
2758416017	HEU 17	0,64	LE BOSCOU-THÉIL		20/09/2016			0,64
2758416018	HEU 18	9,22	ÉPAIGNES		20/09/2016	2,74		6,48
2758416019	HEU 19	3,20	TOURVILLE-LA-CAMPAGNE		20/09/2016			3,20
2758416020	HEU 20	0,73	LE BOSCOU-THÉIL		20/09/2016			0,73
2758416021	HEU 21	1,69	TOURVILLE-LA-CAMPAGNE		20/09/2016			1,69
2758416080	HEU 08 A	10,20	TOURVILLE-LA-CAMPAGNE		20/09/2016			10,20

SEDE ENVIRONNEMENT, Agence Normandie, Mach 4, Avenue des Hauts-Guigneux, F-76420 BIHOREL
 Tel: 02 35 12 85 00 Fax: 02 35 61 81 77

© Suivra

FICHE PARCELLAIRE PAR EXPLOITATION

Raison sociale : EARL HEUGHEBAERT DV
 Commune du siège : LA PYLE
 Périmètre : EUROPAC - PAPETERIE DE ROUEN

Code Sulvra	Nom de la parcelle	Parcelle		Commune	Entrée dans le périmètre	Aptitude à l'épandage		
		Surface (ha)				Classe 0 (ha)	Classe 1 (ha)	Classe 2 (ha)
		136,54				10,35		126,19
TOTAL								

SEDE ENVIRONNEMENT, Agence Normandie, Mach 4, Avenue des Hauts-Grignoux, F-76420 BIHOREL
 Tel : 02 35 12 85 00 Fax : 02 35 61 81 77

© Sulvra

FICHE PARCELLAIRE PAR EXPLOITATION

Raison sociale : EARL JEAN NOEL LEROUX
 Commune du siège : HENNEZIS
 Périmètre : EUROPAC - PAPERIE DE ROUEN

Code Suivra	Nom de la parcelle	Parcelle		Commune	Entrée dans le périmètre	Aptitude à l'épandage		
		Surface (ha)				Classe 0 (ha)	Classe 1 (ha)	Classe 2 (ha)
2780032001	LER 1	32,20	LES ANDELYS		08/06/2011	0,90		31,30
2780032002	LER 2	4,34	CORNY		08/06/2011	4,34		
2780032003	LER 3	11,15	HENNEZIS		08/06/2011			11,15
2780032004	LER 4	6,58	HENNEZIS		08/06/2011			6,58
2780032005	LER 5	2,39	HENNEZIS		08/06/2011	0,17		2,22
2780032006	LER 6	1,50	HENNEZIS		08/06/2011	1,50		
2780032007	LER 7	3,86	HENNEZIS		08/06/2011	0,60		3,26
2780032008	LER 8	14,99	HENNEZIS		08/06/2011			14,99
2780032009	LER 9	6,56	HENNEZIS		08/06/2011			6,56
2780032010	LER 10	10,09	HENNEZIS		08/06/2011			10,09
2780032011	LER 11	4,30	HENNEZIS		08/06/2011			4,30
2780032012	LER 12	5,10	HENNEZIS		08/06/2011			5,10
2780032013	LER 13	8,98	NOTRE-DAME-DE-L'ISLE		08/06/2011	8,98		
2780032014	LER 14	3,02	NOTRE-DAME-DE-L'ISLE		08/06/2011			3,02
2780032015	LER 15	4,08	NOTRE-DAME-DE-L'ISLE		08/06/2011			4,08
2780032018	LER 18	3,11	NOTRE-DAME-DE-L'ISLE		08/06/2011	0,26		2,85
2780032020	LER 20	4,04	NOTRE-DAME-DE-L'ISLE		08/06/2011	4,04		
2780032021	LER 21	4,52	NOTRE-DAME-DE-L'ISLE		08/06/2011	0,10		4,42
2780032024	LER 24	13,43	NOTRE-DAME-DE-L'ISLE		08/06/2011	0,70		12,73
2780032025	LER 25	5,33	NOTRE-DAME-DE-L'ISLE		08/06/2011	0,25		5,08

SEDE ENVIRONNEMENT, Agence Normandie, Mach 4, Avenue des Hauts-Grigneux, F.76420 BIHOREL
 Tel : 02 35 12 85 00 Fax : 02 35 61 81 77

© Suivra

FICHE PARCELLAIRE PAR EXPLOITATION

Raison sociale : EARL JEAN NOEL LEROUX
 Commune du siège : HENNEZIS
 Périmètre : EUROPAC - PAPETERIE DE ROUEN

Code Suivra	Nom de la parcelle	Parcelle		Commune	Entrée dans le périmètre	Aptitude à l'épandage		
		Surface (ha)				Classe 0 (ha)	Classe 1 (ha)	Classe 2 (ha)
2780032026	LER 26	15,40		NOTRE-DAME-DE-L'ISLE	08/06/2011	2,60		12,80
2780032027	LER 27	7,70		NOTRE-DAME-DE-L'ISLE	08/06/2011			7,70
2780032028	LER 28	9,37		NOTRE-DAME-DE-L'ISLE	08/06/2011			9,37
2780032031	LER 31	4,33		NOTRE-DAME-DE-L'ISLE	08/06/2011	0,21		4,12
2780032032	LER 32	1,21		NOTRE-DAME-DE-L'ISLE	08/06/2011	1,21		
2780032033	LER 33	7,58		NOTRE-DAME-DE-L'ISLE	08/06/2011	7,58		
2780032034	LER 34	4,51		NOTRE-DAME-DE-L'ISLE	08/06/2011			4,51
2780032035	LER 35	3,15		NOTRE-DAME-DE-L'ISLE	08/06/2011			3,15
2780032036	LER 36	5,58		NOTRE-DAME-DE-L'ISLE	08/06/2011			5,58
2780032037	LER 37	1,64		NOTRE-DAME-DE-L'ISLE	08/06/2011			1,64
2780032038	LER 38	0,70		NOTRE-DAME-DE-L'ISLE	08/06/2011	0,70		
2780032040	LER 40	0,43		NOTRE-DAME-DE-L'ISLE	08/06/2011	0,43		
2780032041	LER 41	0,45		NOTRE-DAME-DE-L'ISLE	08/06/2011	0,45		
2780032042	LER 42	7,84		PORT-MORT	08/06/2011			7,84
2780032043	LER 43	3,61		NOTRE-DAME-DE-L'ISLE	08/06/2011	3,61		
2780032044	LER 44	1,60		PORT-MORT	08/06/2011			1,60
2780032045	LER 45	3,53		PORT-MORT	08/06/2011	3,53		
2780032046	LER 46	2,18		NOTRE-DAME-DE-L'ISLE	08/06/2011	2,18		
2780032048	LER 48	4,16		PORT-MORT	08/06/2011	1,18		2,98
2780032049	LER 49	1,68		PORT-MORT	08/06/2011	1,68		

SEDE ENVIRONNEMENT, Agence Normandie, Mach 4, Avenue des Hauts-Grigneux, F-76420 BIHOREL
 Tel : 02 35 12 85 00 Fax : 02 35 61 81 77

FICHE PARCELLAIRE PAR EXPLOITATION

Raison sociale : EARL JEAN NOEL LEROUX
 Commune du siège : HENNEZIS
 Périmètre : EUROPAC - PAPETERIE DE ROUEN

Code Suivra	Nom de la parcelle	Parcelle			Aptitude à l'épandage		
		Surface (ha)	Commune	Entrée dans le périmètre	Classe 0 (ha)	Classe 1 (ha)	Classe 2 (ha)
2780032050	LER 50	0,76	PORT-MORT	08/06/2011	0,76		
2780032052	LER 52	12,26	PORT-MORT	08/06/2011	3,00		9,26
2780032053	LER 53	2,00	PORT-MORT	08/06/2011	0,14		1,86
2780032056	LER 56	1,73	PRESSAGNY-L'ORGUEILLEUX	08/06/2011			1,73
2780032057	LER 57	0,55	PRESSAGNY-L'ORGUEILLEUX	08/06/2011			0,55
2780032058	LER 58	9,33	LES ANDELYS	08/06/2011			9,33
2780032059	LER 59	0,94	PRESSAGNY-L'ORGUEILLEUX	08/06/2011			0,94
2780032060	LER 60	0,64	COURCELLES-SUR-SEINE	08/06/2011	0,64		
2780032063	LER 63	3,53	PORT-MORT	08/06/2011	3,53		
2780032064	LER 64	5,11	PORT-MORT	08/06/2011			5,11
2780032065	LER 65	6,07	PORT-MORT	08/06/2011			6,07
2780032066	LER 66	6,37	PORT-MORT	08/06/2011	0,90		5,47
2780032067	LER 67	6,20	PORT-MORT	08/06/2011	1,00		5,20
2780032068	LER 68	10,86	PORT-MORT	08/06/2011	0,19		10,67
2780032069	LER 69	5,43	NOTRE-DAME-DE-L'ISLE	08/06/2011			5,43
2780032070	LER 70	2,65	NOTRE-DAME-DE-L'ISLE	08/06/2011	2,65		
2780032071	LER 71	6,21	PORT-MORT	08/06/2011	6,21		
2780032084	LER 84	2,41	PORT-MORT	17/06/2011	0,40		2,01
2780032085	LER 85	0,79	PORT-MORT	08/06/2011			0,79

SEDE ENVIRONNEMENT, Agence Normandie - Mach 4, Avenue des Hauts-Grigneux, F-76420 BIHOREL
 Tel : 02 35 12 85 00 Fax : 02 35 61 81 77

© Suivra

FICHE PARCELLAIRE PAR EXPLOITATION

Raison sociale : EARL JEAN NOEL LEROUX
Commune du siège : HENNEZIS
Périmètre : EUROPAC - PAPETERIE DE ROUEN

Code Suivra	Nom de la parcelle	Parcelle		Commune	Entrée dans le périmètre	Aptitude à l'épandage					
		Surface (ha)	320,06			Classe 0 (ha)	66,62	Classe 1 (ha)	Classe 2 (ha)		
TOTAL											253,44

SEDE ENVIRONNEMENT, Agence Normandie, Mach 4, Avenue des Hauts-Grigneux, F-76420 BIHOREL
Tel: 02 35 12 85 00 Fax: 02 35 61 81 77

© Suivra

FICHE PARCELLAIRE PAR EXPLOITATION

Raison sociale : EARL JEAN PASCAL ROELENS
 Commune du siège : SAINT-JEAN-DE-LA-LÈQUERAYE
 Périmètre : EUROPAC - PAPETERIE DE ROUEN

Code Suivra	Nom de la parcelle	Parcelle		Entrée dans le périmètre	Aptitude à l'épandage		
		Surface (ha)	Commune		Classe 0 (ha)	Classe 1 (ha)	Classe 2 (ha)
2780010001	ROE 1	10,36	LA POTERIE-MATHIEU	01/06/2011	0,17		10,19
2780010002	ROE 2	17,99	LA POTERIE-MATHIEU	01/06/2011	7,50		10,49
2780010003	ROE 03	19,85	SAINTE-ETIENNE-L'ALLIER	01/06/2011	0,87		18,98
2780010004	ROE 4	12,74	SAINTE-ETIENNE-L'ALLIER	01/06/2011	2,20		10,54
2780010005	ROE 5	15,24	SAINTE-ETIENNE-L'ALLIER	01/06/2011	0,40		14,84
2780010006	ROE 6	4,44	LA POTERIE-MATHIEU	01/06/2011	0,15		4,29
2780010007	ROE 7	2,18	SAINTE-ETIENNE-L'ALLIER	01/06/2011	1,20		0,98
2780010008	ROE 8	8,32	SAINTE-ETIENNE-L'ALLIER	01/06/2011	0,10		8,22
2780010012	ROE 12	3,00	SAINTE-ETIENNE-L'ALLIER	27/07/2016	0,79		2,21
TOTAL		94,12			13,38		80,74

SEDE ENVIRONNEMENT, Agence Normandie, Mach 4, Avenue des Hauts-Grigneux, F-76420 BIHOREL
 Tel: 02 35 12 85 00 Fax: 02 35 61 81 77

© Suivra

FICHE PARCELLAIRE PAR EXPLOITATION

Raison sociale : EARL LE BRENON
 Commune du siège : LE FAVRIL
 Périmètre : EUROPAC - PAPETERIE DE ROUEN

Code Suivra	Nom de la parcelle	Parcelle		Commune	Entrée dans le périmètre	Aptitude à l'épandage		
		Surface (ha)				Classe 0 (ha)	Classe 1 (ha)	Classe 2 (ha)
2780025001	VEB 1	14,37		BOISSEY-LE-CHÂTEL	07/06/2011	2,10		12,27
2780025002	VEB 2	23,21		FOLLEVILLE	07/06/2011	0,45		22,76
2780025007	VEB 7	20,01		LA NEUVILLE-DU-BOSC	07/06/2011			20,01
2780025009	VEB 9	12,45		GRAND-BOURGTHEROUDE	07/06/2011	0,26		12,19
2780025016	VEB 16	2,52		FOLLEVILLE	07/06/2011	0,18		2,34
TOTAL		72,56				2,99		69,57

SEDE ENVIRONNEMENT, Agence Normandie, Mach 4, Avenue des Hauts-Grigneux, F-76420 BIHOREL
 Tel : 02 35 12 85 00 Fax : 02 35 61 81 77

FICHE PARCELLAIRE PAR EXPLOITATION

Raison sociale : EARL LES COFFRES
 Commune du siège : ROUGEMONTIERS
 Périmètre : EUROPAC - PAPETERIE DE ROUEN

Code Suivra	Nom de la parcelle	Parcelle		Entrée dans le périmètre	Aptitude à l'épandage		
		Surface (ha)	Commune		Classe 0 (ha)	Classe 1 (ha)	Classe 2 (ha)
2780003001	COF 1	10,03	BRESTOT	31/05/2011	0,37		9,66
2780003002	COF 2	1,57	BRESTOT	31/05/2011	0,14		1,43
2780003004	COF 4	1,25	BRESTOT	31/05/2011	0,31		0,94
2780003007	COF 7	8,63	ROUGEMONTIERS	31/05/2011	0,53		8,10
2780003008	COF 8	5,02	HAUVILLE	31/05/2011	0,16		4,86
2780003009	COF 9	3,08	ROUGEMONTIERS	31/05/2011	0,15		2,93
2780003010	COF 10	1,51	SAINT-GERMAIN-LA-CAMPAGNE	31/05/2011			1,51
2780003012	COF 12	16,84	ROUGEMONTIERS	31/05/2011			16,84
2780003013	COF 13	10,39	ROUGEMONTIERS	31/05/2011	0,50		9,89
2780003014	COF 14	2,01	ROUGEMONTIERS	31/05/2011			2,01
2780003017	COF 17	5,80	ROUGEMONTIERS	31/05/2011	0,65		5,15
2780003018	COF 18	5,30	ROUGEMONTIERS	31/05/2011	5,30		
2780003021	COF 21	3,67	ÉTURQUERAYE	31/05/2011	0,27		3,40
2780003050	COF 50	7,42	SAINT-GERMAIN-LA-CAMPAGNE	31/05/2011			7,42
2780003100	COF 100	7,97	CAPELLE-LES-GRANDS	31/05/2011	0,52		7,45
2780003101	COF 101	8,13	CAPELLE-LES-GRANDS	31/05/2011			8,13
TOTAL		98,62			8,90		89,72

SEDE ENVIRONNEMENT, Agence Normandie, Mach 4, Avenue des Hauts-Grignaux, F.76420 BIHOREL
 Tel : 02 35 12 85 00 Fax : 02 35 61 81 77

© Suivra

FICHE PARCELLAIRE PAR EXPLOITATION

Raison sociale : EARL PASCAL MERCIER
 Commune du siège : ILLIERS-L'ÉVÈQUE
 Périmètre : EUROPAC - PAPETERIE DE ROUEN

Code Suivra	Nom de la parcelle	Parcelle		Commune	Entrée dans le périmètre	Aptitude à l'épandage		
		Surface (ha)				Classe 0 (ha)	Classe 1 (ha)	Classe 2 (ha)
2754168001	EPM 01	28,82		COURDEMANCHE	29/07/2016			28,82
2754168002	EPM 02	10,69		COURDEMANCHE	01/08/2016	1,94		8,75
2754168003	EPM 03	4,43		COURDEMANCHE	01/08/2016	1,25		3,18
2754168006	EPM 06	9,33		COURDEMANCHE	29/07/2016			9,33
2754168007	EPM 07	15,19		COURDEMANCHE	29/07/2016			15,19
2754168008	EPM 08	14,17		COURDEMANCHE	29/07/2016			14,17
2754168012	EPM 12	2,47		ILLIERS-L'ÉVÈQUE	29/07/2016			2,47
2754168015	EPM 15	18,77		ILLIERS-L'ÉVÈQUE	29/07/2016			18,77
2754168016	EPM 16	15,46		ILLIERS-L'ÉVÈQUE	01/08/2016			15,46
2754168019	EPM 19	2,79		ILLIERS-L'ÉVÈQUE	29/07/2016	0,54		2,25
2754168031	EPM 31	13,44		MARCILLY-SUR-EURE	01/08/2016			13,44
2754168032	EPM 32	5,96		MARCILLY-SUR-EURE	29/07/2016			5,96
2754168361	EPM 36 A	0,57		MARCILLY-SUR-EURE	29/07/2016			0,57
2754168362	EPM 36 B	6,58		SAINTE-LAURENT-DES-BOIS	29/07/2016			6,58
TOTAL		148,67				3,73		144,94

SEDE ENVIRONNEMENT, Agence Normandie, Mach 4, Avenue des Hauts-Grigneux, F-76420 BIHOREL
 Tel : 02 35 12 85 00 Fax : 02 35 61 81 77

© SUIVRA

FICHE PARCELLAIRE PAR EXPLOITATION

Raison sociale : EARL PINEAU
 Commune du siège : MEZIERES-EN-VEXIN
 Périmètre : EUROPAC - PAPETERIE DE ROUEN

Code Suivra	Nom de la parcelle	Parcelle		Commune	Entrée dans le périmètre	Aptitude à l'épandage		
		Surface (ha)				Classe 0 (ha)	Classe 1 (ha)	Classe 2 (ha)
2700610001	PIN 01	87,61		MEZIERES-EN-VEXIN	25/07/2016			87,61
2700610003	PIN 03	7,97		MEZIERES-EN-VEXIN	25/07/2016	0,23		7,74
2700610004	PIN 04	34,20		MEZIERES-EN-VEXIN	25/07/2016			34,20
2700610005	PIN 05	4,15		MEZIERES-EN-VEXIN	25/07/2016			4,15
2700610006	PIN 06	9,86		MEZIERES-EN-VEXIN	25/07/2016			9,86
2700610007	PIN 07	53,48		MEZIERES-EN-VEXIN	25/07/2016			53,48
2700610008	PIN 08	20,66		MEZIERES-EN-VEXIN	25/07/2016			20,66
2700610009	PIN 09	5,53		MEZIERES-EN-VEXIN	25/07/2016			5,53
2700610010	PIN 10	7,06		MEZIERES-EN-VEXIN	25/07/2016			7,06
2700610011	PIN 11	12,79		MEZIERES-EN-VEXIN	25/07/2016			12,79
2700610210	PIN 02 A	1,17		MEZIERES-EN-VEXIN	25/07/2016			1,17
2700610220	PIN 02 B	39,73		MEZIERES-EN-VEXIN	25/07/2016			39,73
TOTAL		284,21				0,23		283,98

SEDE ENVIRONNEMENT, Agence Normandis, Mach 4, Avenue des Hauts-Grigneux, F-76420 BIHOREL
 Tel: 02 35 12 85 00 Fax: 02 35 61 81 77

© Suivra

FICHE PARCELLAIRE PAR EXPLOITATION

Raison sociale : EARL PORTE
 Commune du siège : LA HAYE-DU-THEIL
 Périmètre : EUROPAC - PAPETERIE DE ROUEN

Code Suivra	Nom de la parcelle	Parcelle		Entrée dans le périmètre	Aptitude à l'épandage		
		Surface (ha)	Commune		Classe 0 (ha)	Classe 1 (ha)	Classe 2 (ha)
2710007001	POR 01	3,53	LA HAYE-DU-THEIL	20/09/2016			3,53
2710007002	POR 02	26,40	TOURVILLE-LA-CAMPAGNE	20/09/2016	0,10		26,30
2710007003	POR 03 A	8,95	LA HAYE-DU-THEIL	20/09/2016	0,39		8,56
2710007004	POR 04	7,81	LA HAYE-DU-THEIL	20/09/2016			7,81
2710007005	POR 05 B	0,91	LA HAYE-DU-THEIL	20/09/2016			0,91
2710007006	POR 06	5,48	LA HAYE-DU-THEIL	20/09/2016	1,69		3,79
2710007007	POR 07	3,28	LE BOSCO-DU-THEIL	20/09/2016			3,28
2710007008	POR 08	6,42	LE BOSCO-DU-THEIL	20/09/2016	0,17		6,25
2710007010	POR 10	14,76	LE BOSCO-DU-THEIL	20/09/2016	0,80		13,96
2710007011	POR 11	7,38	LE BOSCO-DU-THEIL	20/09/2016			7,38
2710007012	POR 12	4,83	LE BOSCO-DU-THEIL	20/09/2016			4,83
2710007013	POR 13 A	7,38	BRAY	20/09/2016			7,38
2710007014	POR 14 A	37,36	BARC	20/09/2016			37,36
2710007015	POR 15	5,20	BARC	20/09/2016			5,20
2710007016	POR 16	0,22	LA HAYE-DU-THEIL	20/09/2016			0,22
2710007017	POR 17	2,57	SAINTE-MESIN-DU-BOSC	20/09/2016			2,57
2710007019	POR 19	1,00	LA HAYE-DU-THEIL	20/09/2016			1,00
2710007050	POR 05 A	4,88	TOURVILLE-LA-CAMPAGNE	20/09/2016			4,88
2710007130	POR 13 B	12,47	COMBON	20/09/2016			12,47
2710007140	POR 14 B	1,19	BRAY	20/09/2016			1,19

SEDE ENVIRONNEMENT, Agence Normandie, Mach 4, Avenue des Hauts-Grigneux, F-76420 BIHOREL
 Tel : 02 35 12 85 00 Fax : 02 35 61 81 77

FICHE PARCELLAIRE PAR EXPLOITATION

Raison sociale : EARL PORTE
 Commune du siège : LA HAYE-DU-THEIL
 Périmètre : EUROPAC - PAPETERIE DE ROUEN

Code Suivra	Nom de la parcelle	Parcelle		Commune	Entrée dans le périmètre	Aptitude à l'épandage			
		Surface (ha)				Classe 0 (ha)	Classe 1 (ha)	Classe 2 (ha)	
2710007141	POR 14 C	0,70		LE PLESSIS-SAINT-OPPORTUNE	20/09/2016				0,70
2710007300	POR 03 B	0,16		TOURVILLE-JA-CAMPAGNE	13/10/2016				0,16
TOTAL		162,88					3,15		159,73

SEDE ENVIRONNEMENT, Agence Normandie, Mach 4, Avenue des Hauts-Grigneux, F-76420 BIHOREL
 Tel : 02 35 12 85 00 Fax : 02 35 61 81 77

© Suivra

FICHE PARCELLAIRE PAR EXPLOITATION

Raison sociale : EARL REPEL GERARD
 Commune du siège : LIEUREY
 Périmètre : EUROPAC - PAPETERIE DE ROUEN

Code Suivra	Nom de la parcelle	Parcelle		Commune	Entrée dans le périmètre	Aptitude à l'épandage		
		Surface (ha)				Classe 0 (ha)	Classe 1 (ha)	Classe 2 (ha)
2780016001	REP 1	5.68	LIEUREY		06/06/2011	0.14		5.54
2780016002	REP 2	33.29	LIEUREY		06/06/2011	0.24		33.05
2780016003	REP 02b	3.02	LIEUREY		20/05/2014			3.02
TOTAL		41.99				0.38		41.61

SEDE ENVIRONNEMENT, Agence Normandie, Mach 4, Avenue des Hauts-Grigneux, F-76420 BIHOREL
 Tel : 02 35 12 85 00 Fax : 02 35 61 81 77

© Suivra

FICHE PARCELLAIRE PAR EXPLOITATION

Raison sociale : EARL TERRIER
 Commune du siège : BOUQUETOT
 Périmètre : EUROPAC - PAPETERIE DE ROUEN

Code Suivra	Nom de la parcelle	Parcelle		Commune	Entrée dans le périmètre	Aptitude à l'épandage		
		Surface (ha)				Classe 0 (ha)	Classe 1 (ha)	Classe 2 (ha)
2739218001	TER 20	15,39		ROUTOT	19/05/2014	0,39		15,00
2739218002	TER 21	10,14		ROUTOT	19/05/2014	0,30		9,84
2739218003	TER 22	15,37		SAINT-CHRISTOPHE-SUR-CONDÉ	19/05/2014	0,17		15,20
2739218004	TER 23	11,08		HAUVILLE	19/05/2014	1,08		10,00
TOTAL		51,98				1,94		50,04

SEDE ENVIRONNEMENT, Agence Normandie, Mach 4, Avenue des Hauts-Grigneux, F-76420 BIHOREL
 Tel : 02 35 12 85 00 Fax : 02 35 61 81 77

© Suivra

FICHE PARCELLAIRE PAR EXPLOITATION

Raison sociale : EARL VAN EECKE
 Commune du siège : SAINT-MARDS-DE-BLACARVILLE
 Périmètre : EUROPAC - PAPETERIE DE ROUEN

Code Suivra	Parcelle		Commune	Entrée dans le périmètre	Aptitude à l'épandage		
	Nom de la parcelle	Surface (ha)			Classe 0 (ha)	Classe 1 (ha)	Classe 2 (ha)
2780019001	VAN 1	43.91	SAIN-T-MARDS-DE-BLACARVILLE	06/06/2011	1,30		42,61
2780019002	VAN 2	7.97	SAIN-T-MARDS-DE-BLACARVILLE	06/06/2011	2,30		5,67
2780019003	VAN 3	20.90	SAIN-T-MARDS-DE-BLACARVILLE	06/06/2011	0,78		20,12
2780019004	VAN 4	18.27	SAIN-T-MARDS-DE-BLACARVILLE	06/06/2011	1,70		16,57
2780019005	VAN 5	22.34	SAIN-T-MARDS-DE-BLACARVILLE	06/06/2011	0,75		21,59
2780019006	VAN 6	4.47	SAIN-T-MARDS-DE-BLACARVILLE	06/06/2011	0,64		3,83
2780019007	VAN 7	1.52	MANNEVILLE-SUR-RISLE	06/06/2011	0,31		1,21
2780019008	VAN 8	0.78	SAIN-T-MARDS-DE-BLACARVILLE	06/06/2011	0,78		
2780019010	VAN 10	9.87	SAIN-T-SULPICE-DE-GRIMBOUVILLE	13/10/2016	1,38		8,49
2780019013	VAN 13	7.11	SAIN-T-SULPICE-DE-GRIMBOUVILLE	29/07/2016	0,56		6,85
2780019017	VAN 17	5.14	BOUQUELON	06/06/2011			5,14
2780019018	VAN 18	12.89	BOUQUELON	06/06/2011	0,08		12,61
2780019020	VAN 20	10.96	SAIN-T-OUENDES-CHAMPS	06/06/2011	1,55		9,41
2780019021	VAN 09	14.95	TOUJAINVILLE	19/05/2014	0,10		14,85
TOTAL		180,88			12,23		168,65

SEDE ENVIRONNEMENT, Agence Normandie, Mach 4, Avenue des Hauts-Grigneux, F-76420 BIHOUREL
 Tel : 02 35 12 85 00 Fax : 02 35 61 81 77

© Suivra

FICHE PARCELLAIRE PAR EXPLOITATION

Raison sociale : EARL XAVIER HELLOT
 Commune du siège : TOUTAINVILLE
 Périmètre : EUROPAC - PAPETERIE DE ROUEN

Code Suivra	Nom de la parcelle	Parcelle			Aptitude à l'épandage		
		Surface (ha)	Commune	Entrée dans le périmètre	Classe 0 (ha)	Classe 1 (ha)	Classe 2 (ha)
2780013007	DEH 7	3,91	TOUTAINVILLE	06/06/2011	3,91		
2780013012	DEH 12	3,10	TOUTAINVILLE	06/06/2011	3,10		
2780013013	DEH 13	1,90	TOUTAINVILLE	06/06/2011			1,90
2780013014	DEH 14	5,65	TOUTAINVILLE	06/06/2011	1,02		4,63
2780013018	DEH 18	1,92	TRIQUEVILLE	06/06/2011	1,92		
2780013019	DEH 19	2,41	TRIQUEVILLE	06/06/2011			2,41
2780013021	DEH 21	0,58	TRIQUEVILLE	06/06/2011			0,58
2780013022	DEH 22	0,81	TRIQUEVILLE	06/06/2011			0,81
2780013024	DEH 24	1,44	TRIQUEVILLE	06/06/2011	0,58		0,86
2780013025	DEH 25	5,52	TRIQUEVILLE	06/06/2011	0,45		5,07
2780013035	DEH 35	1,61	BOUILLEVILLE	06/06/2011			1,61
2780013037	DEH 37	1,06	SAINTE-MACLOU	06/06/2011			1,06
2780013038	DEH 38	1,12	SAINTE-MACLOU	06/06/2011			1,12
2780013039	DEH 39	2,48	SAINTE-MACLOU	06/06/2011			2,48
2780013040	DEH 40	8,51	SAINTE-MACLOU	06/06/2011			8,51
2780013041	DEH 41	2,96	SAINTE-MACLOU	06/06/2011	0,80		2,16
2780013043	DEH 43	2,34	SAINTE-MACLOU	06/06/2011	0,39		1,95
2780013044	DEH 44	2,58	SAINTE-MACLOU	06/06/2011			2,58
2780013045	DEH 45	6,69	TOUTAINVILLE	06/06/2011			6,69
2780013047	DEH 47	8,68	TOUTAINVILLE	06/06/2011	0,97		7,71

SEDE ENVIRONNEMENT, Agence Normandie, Mach 4, Avenue des Hauts-Grigneux, F-76420 BIHOREL
 Tel : 02 35 12 85 00 Fax : 02 35 61 81 77

© Suivra

FICHE PARCELLAIRE PAR EXPLOITATION

Raison sociale : EARL XAVIER HELLOT
 Commune du siège : TOUTAINVILLE
 Périmètre : EUROPAC - PAPETERIE DE ROUEN

Code Suivra	Nom de la parcelle	Parcelle		Commune	Entrée dans le périmètre	Aptitude à l'épandage		
		Surface (ha)				Classe 0 (ha)	Classe 1 (ha)	Classe 2 (ha)
2780013048	DEH 48	4,16		TOUTAINVILLE	06/06/2011	0,80		3,36
2780013049	DEH 6a	3,39		SAINTE-MACLOU	20/05/2014			3,39
2780013050	DEH 28a	3,82		TRIOUEVILLE	20/05/2014	0,07		3,75
2780013051	DEH 28b	5,29		TRIOUEVILLE	20/05/2014	0,92		4,37
2780013052	DEH 6b	3,57		TOUTAINVILLE	18/06/2014			3,57
2780013080	DEH 80	17,14		LES PRÉAUX	27/07/2016			17,14
2780013100	DEH 100	18,53		LES PRÉAUX	27/07/2016			18,53
2780013110	DEH 110	10,91		VANNECROCO	01/08/2016			10,91
2780013140	DEH 140	17,34		BOULLEVILLE	27/07/2016			17,34
TOTAL		149,42				14,93		134,49

SEDE ENVIRONNEMENT, Agence Normandie, Mach 4, Avenue des Hauts-Grigneux, F-76420 BIHOREL
 Tel : 02 35 12 85 00 Fax : 02 35 61 81 77

© Suivra

FICHE PARCELLAIRE PAR EXPLOITATION

Raison sociale : GAEC BERJENIERE-DEBUS
 Commune du siège : AMFREVILLE-SAINT-AMAND
 Périmètre : EUROPAC - PAPETERIE DE ROUEN

Code Suivra	Nom de la parcelle	Parcelle		Commune	Entrée dans le périmètre	Aptitude à l'épandage		
		Surface (ha)				Classe 0 (ha)	Classe 1 (ha)	Classe 2 (ha)
2727061003	DBS 03	1,30		AMFREVILLE-SAINT-AMAND	27/07/2016			1,30
2727061004	DBS 04	1,73		AMFREVILLE-SAINT-AMAND	27/07/2016	0,43		1,30
2727061005	DBS 05	3,89		AMFREVILLE-SAINT-AMAND	19/09/2016			3,89
2727061006	DBS 06	7,79		AMFREVILLE-SAINT-AMAND	06/10/2016	0,29		7,50
2727061012	DBS 12	3,92		AMFREVILLE-SAINT-AMAND	27/07/2016			3,92
2727061013	DBS 13	7,63		AMFREVILLE-SAINT-AMAND	06/10/2016			7,63
2727061015	DBS 15	7,26		AMFREVILLE-SAINT-AMAND	06/10/2016			7,26
2727061016	DBS 16	3,89		AMFREVILLE-SAINT-AMAND	27/07/2016			3,89
2727061017	DBS 17	1,84		AMFREVILLE-SAINT-AMAND	27/07/2016			1,84
2727061019	DBS 19	3,57		FOUQUEVILLE	06/10/2016	0,13		3,44
2727061020	DBS 20	2,22		FOUQUEVILLE	19/09/2016			2,22
2727061024	DBS 24 B	24,14		FOUQUEVILLE	19/09/2016			24,14
2727061025	DBS 25	1,39		CRESTOT	19/09/2016			1,39
2727061027	DBS 27	12,16		HECTOMARE	29/07/2016			12,16
2727061028	DBS 28	4,64		HECTOMARE	27/07/2016			4,64
2727061029	DBS 29	11,04		HECTOMARE	27/07/2016			11,04
2727061030	DBS 30	6,39		HECTOMARE	06/10/2016			6,39
2727061031	DBS 31	6,53		LE TRONCO	19/09/2016			6,53
2727061032	DBS 32	7,27		LE TRONCO	19/09/2016			7,27
2727061033	DBS 33	1,61		IVILLE	19/09/2016	0,10		1,51

SEDE ENVIRONNEMENT, Agence Normandie, Mach 4, Avenue des Hauts-Grigneux, F-76420 BIHOREL
 Tel : 02 35 12 85 00 Fax : 02 35 61 81 77

© Suivra

FICHE PARCELLAIRE PAR EXPLOITATION

Raison sociale : GAEC BERJENIERE-DEBUS
 Commune du siège : AMFREVILLE-SAINT-AMAND
 Périmètre : EUROPAC - PAPETERIE DE ROUEN

Code Suivra	Nom de la parcelle	Parcelle		Commune	Entrée dans le périmètre	Aptitude à l'épandage		
		Surface (ha)				Classe 0 (ha)	Classe 1 (ha)	Classe 2 (ha)
2727061034	DBS 34	1,16		MILLE	19/09/2016	0,20		0,96
2727061035	DBS 35	1,41		HECTOMARE	19/09/2016	0,30		1,11
2727061036	DBS 36 A	0,83		MILLE	16/09/2016			0,83
2727061037	DBS 37	31,56		MILLE	27/07/2016			31,56
2727061038	DBS 38	5,34		CRESTOT	19/09/2016			5,34
2727061039	DBS 39	3,56		CRESTOT	27/07/2016			3,56
2727061040	DBS 40	0,80		CRESTOT	27/07/2016			0,80
2727061041	DBS 41	1,20		HECTOMARE	27/07/2016	0,10		1,10
2727061042	DBS 42	3,23		AMFREVILLE-SAINT-AMAND	27/07/2016	3,23		
2727061043	DBS 43 B	0,71		AMFREVILLE-SAINT-AMAND	19/09/2016	0,71		
2727061044	DBS 44	1,01		AMFREVILLE-SAINT-AMAND	27/07/2016			1,01
2727061045	DBS 45	3,45		LE THUIT-DEL'OISON	19/09/2016			3,45
2727061046	DBS 46 B	1,48		AMFREVILLE-SAINT-AMAND	19/09/2016			1,48
2727061047	DBS 47	10,23		HECTOMARE	01/08/2016			10,23
2727061048	DBS 48	1,79		HECTOMARE	19/09/2016	0,95		0,84
2727061049	DBS 49	1,41		HECTOMARE	27/07/2016	0,21		1,20
2727061050	DBS 50	14,64		AMFREVILLE-SAINT-AMAND	10/10/2016			14,64
2727061051	DBS 51	20,38		AMFREVILLE-SAINT-AMAND	19/09/2016	1,16		19,22
2727061052	DBS 52	2,25		AMFREVILLE-SAINT-AMAND	19/09/2016	0,15		2,10
2727061053	DBS 53	1,39		AMFREVILLE-SAINT-AMAND	27/07/2016			1,39

SEDE ENVIRONNEMENT, Agence Normandie, Mach 4, Avenue des Hauts-Grigneux, F-76420 BIHOREL
 Tel : 02 35 12 85 00 Fax : 02 35 61 81 77

© Suivra

FICHE PARCELLAIRE PAR EXPLOITATION

Raison sociale : GAEC BERJENIERE-DEBUS
 Commune du siège : AMFREVILLE-SAINT-AMAND
 Périmètre : EUROPAC - PAPETERIE DE ROUEN

Code Suivra	Nom de la parcelle	Parcelle		Entrée dans le périmètre	Aptitude à l'épandage		
		Surface (ha)	Commune		Classe 0 (ha)	Classe 1 (ha)	Classe 2 (ha)
2727061111	DBS 11 A	1,00	HECTOMARE	27/07/2016			1,00
2727061112	DBS 11 B	0,92	VILLE	27/07/2016			0,92
2727061142	DBS 14	15,73	AMFREVILLE-SAINT-AMAND	27/07/2016			15,73
2727061240	DBS 24 A	0,83	AMFREVILLE-SAINT-AMAND	19/09/2016			0,83
2727061261	DBS 26 A	1,57	AMFREVILLE-SAINT-AMAND	27/07/2016			1,57
2727061262	DBS 26 B	1,27	HECTOMARE	27/07/2016			1,27
2727061366	DBS 36 B	4,86	HECTOMARE	19/09/2016			4,86
2727061431	DBS 43 A	0,72	LE THUIT-DE-LOISON	27/07/2016		0,72	
2727061460	DBS 46 A	6,08	AMFREVILLE-SAINT-AMAND	19/09/2016			6,08
TOTAL		261,02				8,68	252,34

SEDE ENVIRONNEMENT, Agence Normandie, Mach 4, Avenue des Hauts-Gigneux, F-76420 BHOUREL
 Tel: 02 35 12 85 00 Fax: 02 35 61 81 77

© Suivra

FICHE PARCELLAIRE PAR EXPLOITATION

Raison sociale : GAEC DE LA BOCQUETTERIE
 Commune du siège : SAINT-MARDS-DE-BLACARVILLE
 Périmètre : EUROPAC - PAPETERIE DE ROUEN

Code Suivra	Nom de la parcelle	Parcelle		Entrée dans le périmètre	Aptitude à l'épandage		
		Surface (ha)	Commune		Classe 0 (ha)	Classe 1 (ha)	Classe 2 (ha)
2780030001	BOC 1	23,11	TROUVILLE-LA-HAULE	08/06/2011	1,70		21,41
2780030003	BOC 3	30,42	SAINTE-OPORTUNE-LA-MARE	08/06/2011	0,70		29,72
2780030004	BOC 4	11,66	SAINTE-OPORTUNE-LA-MARE	08/06/2011	0,06		11,60
2780030005	BOC 5	48,78	SAINTE-OPORTUNE-LA-MARE	08/06/2011	8,00		40,78
2780030006	BOC 6	2,38	TROUVILLE-LA-HAULE	08/06/2011	2,38		
2780030008	BOC 8	7,96	SAINTE-OPORTUNE-LA-MARE	08/06/2011			7,96
2780030009	BOC 9	2,61	SAINTE-OPORTUNE-LA-MARE	08/06/2011			2,61
2780030010	BOC 10	11,78	SAINTE-OPORTUNE-LA-MARE	08/06/2011	0,80		10,98
2780030011	BOC 11	12,69	SAINTE-OPORTUNE-LA-MARE	08/06/2011	0,24		12,45
2780030012	BOC 12	2,16	SAINTE-OPORTUNE-LA-MARE	08/06/2011	0,80		1,36
2780030013	BOC 13	10,64	SAINTE-OPORTUNE-LA-MARE	08/06/2011			10,64
2780030017	BOC 17	12,35	SAINTE-OPORTUNE-LA-MARE	08/06/2011	0,40		11,95
TOTAL		176,54			15,08		161,46

SEDE ENVIRONNEMENT, Agence Normandie, Mach 4, Avenue des Hauts-Grigneux, F-76420 BIHOREL
 Tel : 02 35 12 85 00 Fax : 02 35 61 81 77

© Suivra

FICHE PARCELLAIRE PAR EXPLOITATION

Raison sociale : GAEC DE LA CHAPELLE BRESTOT
 Commune du siège : ROUGEMONTIERS
 Périmètre : EUROPAC - PAPETERIE DE ROUEN

Code Suivra	Nom de la parcelle	Parcelle		Commune	Entrée dans le périmètre	Aptitude à l'épandage		
		Surface (ha)				Classe 0 (ha)	Classe 1 (ha)	Classe 2 (ha)
2709292004	D.L.F 04	22,07		ROUGEMONTIERS	10/10/2016			22,07
2709292005	D.L.F 05	19,37		ROUGEMONTIERS	10/10/2016	1,28		18,09
2709292007	D.L.F 07	7,69		BOUQUETOT	10/10/2016	2,88		4,81
2709292008	D.L.F 08	7,89		BOUQUETOT	10/10/2016	0,53		7,36
2709292013	D.L.F 13	3,17		FOURMETOT	10/10/2016	0,99		2,18
2709292014	D.L.F 14 A	7,45		FOURMETOT	10/10/2016	2,26		5,19
2709292015	D.L.F 15	3,96		SAINTE-OUEN-DES-CHAMPS	10/10/2016			3,96
2709292016	D.L.F 16	2,36		TROUVILLE-LA-HAULE	10/10/2016			2,36
2709292017	D.L.F 17	2,30		SAINTE-THURIEN	10/10/2016			2,30
2709292018	D.L.F 18	1,03		SAINTE-THURIEN	10/10/2016	1,03		
2709292019	D.L.F 19	1,87		SAINTE-THURIEN	10/10/2016	0,48		1,39
2709292020	D.L.F 20	1,76		SAINTE-THURIEN	10/10/2016	0,74		1,02
2709292021	D.L.F 21	2,29		TROUVILLE-LA-HAULE	10/10/2016	0,29		2,00
2709292022	D.L.F 24	5,13		BRESTOT	11/10/2016	0,37		5,76
2709292025	D.L.F 25	9,76		LA HAYE-DE-ROUITOT	11/10/2016	0,97		8,79
2709292027	D.L.F 27	20,74		BRESTOT	11/10/2016			20,74
2709292028	D.L.F 28	5,70		BRESTOT	11/10/2016	1,92		3,78
2709292030	D.L.F 30	1,02		BRESTOT	11/10/2016	0,25		0,77
2709292031	D.L.F 31	8,47		BRESTOT	11/10/2016	0,48		7,99
2709292032	D.L.F 32	24,33		FOURMETOT	11/10/2016	1,24		23,09

SEDE ENVIRONNEMENT, Agence Normandie, Mach 4, Avenue des Hauts-Grigneux, F-76420 BIHOREL
 Tel : 02 35 12 85 00 Fax : 02 35 61 81 77

© Suivra

FICHE PARCELLAIRE PAR EXPLOITATION

Raison sociale : GAEC DE LA CHAPELLE BRESTOT
 Commune du siège : ROUGEMONTIERS
 Périmètre : EUROPAC - PAPETERIE DE ROUEN

Code Suivra	Parcelle		Commune	Entrée dans le périmètre	Aptitude à l'épandage		
	Nom de la parcelle	Surface (ha)			Classe 0 (ha)	Classe 1 (ha)	Classe 2 (ha)
2709292033	DLF 33	13,12	FOURMETOT	11/10/2016	4,08		9,04
2709292034	DLF 34	3,17	FOURMETOT	11/10/2016	0,45		2,72
2709292035	DLF 35 A	4,58	FOURMETOT	11/10/2016	1,16		3,42
2709292036	DLF 36 A	3,58	BOURNEVILLE-SAINTE-CROIX	11/10/2016	3,58		
2709292037	DLF 37	8,73	ÉTRÉVILLE	11/10/2016			8,73
2709292038	DLF 38	2,50	CAUVERVILLE-EN-ROUJMOIS	11/10/2016	0,23		2,27
2709292039	DLF 39	14,89	CAUVERVILLE-EN-ROUJMOIS	11/10/2016	3,00		11,89
2709292040	DLF 40	12,43	CAUVERVILLE-EN-ROUJMOIS	11/10/2016	0,32		12,11
2709292041	DLF 41	4,45	LES MONTS-DU-ROUJMOIS	11/10/2016	0,36		4,09
2709292042	DLF 42	19,93	LES MONTS-DU-ROUJMOIS	11/10/2016	1,88		18,05
2709292043	DLF 43	1,24	LES MONTS-DU-ROUJMOIS	11/10/2016	0,49		0,75
2709292044	DLF 44	4,09	ROUGEMONTIERS	11/10/2016	0,36		3,73
2709292045	DLF 45	2,59	ROUGEMONTIERS	11/10/2016	2,59		
2709292046	DLF 46 A	6,25	FOURMETOT	11/10/2016			6,25
2709292101	DLF 01	11,45	ROUGEMONTIERS	10/10/2016	2,11		9,34
2709292102	DLF 02 A	0,97	ÉTURQUERAYE	10/10/2016	0,13		0,84
2709292103	DLF 03	0,93	ROUGEMONTIERS	10/10/2016	0,30		0,03
2709292122	DLF 02 B	0,61	ÉTURQUERAYE	10/10/2016	0,44		0,17
2709292140	DLF 14 B	6,69	TROUVILLE-LA-HAULE	10/10/2016			6,69
2709292350	DLF 35 B	0,95	BOURNEVILLE-SAINTE-CROIX	11/10/2016	0,19		0,76

SEDE ENVIRONNEMENT, Agence Normandie, Mach 4, Avenue des Hauts-Grigneux, F-76420 BIHOREL
 Tel : 02 35 12 85 00 Fax : 02 35 61 81 77

© Suivra

FICHE PARCELLAIRE PAR EXPLOITATION

Raison sociale : GAEC DE LA CHAPELLE BRESTOT
 Commune du siège : ROUGEMONTIERS
 Périmètre : EUROPAC - PAPETERIE DE ROUEN

Code Suivra	Nom de la parcelle	Parcelle		Commune	Entrée dans le périmètre	Aptitude à l'épandage		
		Surface (ha)				Classe 0 (ha)	Classe 1 (ha)	Classe 2 (ha)
2709292360	DLF 36 B	15,12	ÉTRÉVILLE		11/10/2016	15,12		
2709292460	DLF 46 B	4,96	TROUVILLE-LA-HAULE		11/10/2016			4,96
TOTAL		302,59				53,10		249,49

SEDE ENVIRONNEMENT, Agence Normandie, Mach 4, Avenue des Hauts-Grigneux, F.76420 BIHOREL
 Tel : 02 35 12 85 00 Fax : 02 35 61 81 77

© Suivra

FICHE PARCELLAIRE PAR EXPLOITATION

Raison sociale : GAEC DE LA CHARMOIE
Commune du siège : SAINT-CHRISTOPHE-SUR-CONDÉ
Périmètre : EUROPAC - PAPETERIE DE ROUEN

Code Suivra	Nom de la parcelle	Parcelle		Commune	Entrée dans le périmètre	Aptitude à l'épandage		
		Surface (ha)				Classe 0 (ha)	Classe 1 (ha)	Classe 2 (ha)
2780012001	JOU 1	9.90		SAINTE-CHRISTOPHE-SUR-CONDÉ	01/06/2011	0.34		9.56
2780012002	JOU 2	10.19		SAINTE-CHRISTOPHE-SUR-CONDÉ	01/06/2011	0.70		9.49
2780012003	JOU 3	3.48		SAINTE-CHRISTOPHE-SUR-CONDÉ	01/06/2011	1.10		2.38
2780012004	JOU 4	6.99		SAINTE-CHRISTOPHE-SUR-CONDÉ	01/06/2011	0.30		6.69
2780012005	JOU 5	1.75		SAINTE-CHRISTOPHE-SUR-CONDÉ	01/06/2011			1.75
2780012006	JOU 6	4.35		SAINTE-CHRISTOPHE-SUR-CONDÉ	29/07/2016	1.25		3.10
2780012009	JOU 9	8.94		SAINTE-CHRISTOPHE-SUR-CONDÉ	01/06/2011			8.94
2780012010	JOU 10	7.63		SAINTE-CHRISTOPHE-SUR-CONDÉ	01/06/2011	0.40		7.23
2780012011	JOU 11	4.58		CONDÉ-SUR-RISLE	01/06/2011	0.10		4.48
2780012012	JOU 12	3.73		CONDÉ-SUR-RISLE	01/06/2011	3.73		
2780012013	JOU 13	9.91		CONDÉ-SUR-RISLE	01/06/2011	0.32		9.59
2780012014	JOU 14	6.62		CONDÉ-SUR-RISLE	01/06/2011	0.89		5.73
2780012015	JOU 15	6.00		CONDÉ-SUR-RISLE	01/06/2011	1.10		4.90
2780012016	JOU 16	3.02		SAINTE-CHRISTOPHE-SUR-CONDÉ	01/06/2011			3.02
2780012017	JOU 17	8.61		SAINTE-CHRISTOPHE-SUR-CONDÉ	11/10/2016	1.28		7.33
2780012018	JOU 18	4.03		SAINTE-PHILBERT-SUR-RISLE	01/06/2011	0.35		3.68
2780012023	JOU 23	7.98		SAINTE-CHRISTOPHE-SUR-CONDÉ	01/06/2011			7.98
2780012024	JOU 24	0.64		SAINTE-MARTIN-SAINTE-FRMIN	19/05/2014	0.11		0.53
2780012025	JOU 25	4.55		SAINTE-SIMÉON	19/05/2014	0.05		4.50
2780012026	JOU 26	6.47		SAINTE-SIMÉON	19/05/2014	0.37		6.10

SEDE ENVIRONNEMENT, Agence Normandie, Mach 4, Avenue des Hauts-Grigneux, F-76420 BIHOREL
Tel : 02 35 12 85 00 Fax : 02 35 61 81 77

© Suivra

FICHE PARCELLAIRE PAR EXPLOITATION

Raison sociale : GAEC DE LA CHARMOIE
 Commune du siège : SAINT-CHRISTOPHE-SUR-CONDÉ
 Périmètre : EUROPAC - PAPETERIE DE ROUEN

Code Suivra	Parcelle		Commune	Entrée dans le périmètre	Aptitude à l'épandage		
	Nom de la parcelle	Surface (ha)			Classe 0 (ha)	Classe 1 (ha)	Classe 2 (ha)
2780012027	JOU 27	5.41	SAINT-SIMEON	19/05/2014			5.41
2780012028	JOU 28	1.96	SAINT-SIMEON	19/05/2014	0.38		1.58
2780012203	JOU 02 BIS	2.67	SAINT-CHRISTOPHE-SUR-CONDÉ	29/07/2016			2.67
TOTAL		129,41			12,77		116,64

SEDE ENVIRONNEMENT, Agence Normandie, Mach 4, Avenue des Hauts-Gigneux, F-76420 BIHOREL
 Tel : 02 35 12 85 00 Fax : 02 35 61 81 77

© Suivra

FICHE PARCELLAIRE PAR EXPLOITATION

Raison sociale : GAEC DES CARRIERES
 Commune du siège : LA HAYE-AUBREE
 Périmètre : EUROPAC - PAPETERIE DE ROUEN

Code Suivra	Parcelle		Aptitude à l'épandage				
	Nom de la parcelle	Surface (ha)	Commune	Entrée dans le périmètre	Classe 0 (ha)	Classe 1 (ha)	Classe 2 (ha)
2715057001	GFX 01	1,72	LA HAYE-AUBREE	27/07/2016	0,31		1,41
2715057002	GFX 02	5,62	ROUTOT	27/07/2016			5,62
2715057003	GFX 03	0,42	LA HAYE-AUBREE	01/08/2016			0,42
2715057004	GFX 04	2,46	ROUTOT	27/07/2016			2,46
2715057005	GFX 06	2,03	LA HAYE-AUBREE	27/07/2016	0,10		1,93
2715057007	GFX 07	13,25	LA HAYE-AUBREE	27/07/2016	0,87		12,38
2715057009	GFX 09	5,05	LA HAYE-AUBREE	27/07/2016	0,11		4,94
2715057101	GFX 10 A	1,43	LA HAYE-AUBREE	27/07/2016			1,43
2715057102	GFX 10 B	4,23	ROUTOT	01/08/2016			4,23
2715057111	GFX 11 A	8,97	LA HAYE-AUBREE	27/07/2016	0,59		8,38
2715057112	GFX 11 B	4,91	ROUTOT	27/07/2016			4,91
2715057123	GFX 12	10,71	LA HAYE-AUBREE	27/07/2016	1,94		8,77
2715057133	GFX 13	13,60	LA HAYE-AUBREE	27/07/2016	0,42		13,18
2715057143	GFX 14	4,16	LA HAYE-AUBREE	27/07/2016			4,16
2715057153	GFX 15	5,04	LA HAYE-AUBREE	27/07/2016			5,04
2715057163	GFX 16	2,11	LA HAYE-AUBREE	27/07/2016			2,11
2715057173	GFX 17	5,71	LA HAYE-AUBREE	27/07/2016	1,22		4,49
2715057183	GFX 18	6,76	LA HAYE-AUBREE	27/07/2016	0,48		6,28
2715057193	GFX 19	6,83	LA HAYE-AUBREE	27/07/2016	0,13		6,70
2715057203	GFX 20	5,04	LA HAYE-AUBREE	27/07/2016	0,90		4,14

SEDE ENVIRONNEMENT, Agence Normandie, Mach 4, Avenue des Hauts-Grigneux, F-76420 BIHOREL
 Tel : 02 35 12 85 00 Fax : 02 35 61 81 77

© Suivra

FICHE PARCELLAIRE PAR EXPLOITATION

Raison sociale : GAEC DES CARRIERES
 Commune du siège : LA HAYE-AUBRÉE
 Périmètre : EUROPAC - PAPETERIE DE ROUEN

Code Suivra	Parcelle		Entrée dans le périmètre	Aptitude à l'épandage		
	Nom de la parcelle	Surface (ha)		Commune	Classe 0 (ha)	Classe 1 (ha)
2715057501	GFX 05 A	16,71	LA HAYE-AUBRÉE		0,05	16,66
2715057502	GFX 05 B	17,17	ROUTOT		0,69	16,48
2715057801	GFX 08 A	8,83	LA HAYE-AUBRÉE			8,83
2715057802	GFX 08 B	2,57	ÉTREVILLE			2,57
TOTAL		156,33			7,81	148,52

SEDE ENVIRONNEMENT, Agence Normandie, Mach 4, Avenue des Hauts-Grigneux, F-76420 BIHOREL
 Tel: 02 35 12 85 00 Fax: 02 35 61 81 77

© Suivra

FICHE PARCELLAIRE PAR EXPLOITATION

Raison sociale : GAEC DU BOSQ AUBERT
 Commune du siège : LES PRÉAUX
 Périmètre : EUROPAC - PAPERIE DE ROUEN

Code Suivra	Nom de la parcelle	Parcelle		Entrée dans le périmètre	Aptitude à l'épandage		
		Surface (ha)	Commune		Classe 0 (ha)	Classe 1 (ha)	Classe 2 (ha)
2780014001	MEU 1	4,37	BEUZEVILLE	06/06/2011	1,15		3,22
2780014002	MEU 2	4,20	BEUZEVILLE	06/06/2011	0,56		3,64
2780014003	MEU 3	5,46	CAMPIGNY	06/06/2011			5,46
2780014004	MEU 4	4,51	MANNVILLE-LA-RAOULT	06/06/2011	0,80		3,71
2780014006	MEU 6	11,64	MARTAINVILLE	06/06/2011	1,10		10,54
2780014007	MEU 7	4,23	MARTAINVILLE	06/06/2011	0,45		3,78
2780014010	MEU 10	35,95	LES PRÉAUX	06/06/2011	1,27		34,68
2780014013	MEU 13	2,29	SAINTE-GERMAIN-VILLAGE	06/06/2011	0,15		2,14
2780014014	MEU 14	3,75	SAINTE-GERMAIN-VILLAGE	06/06/2011	0,30		3,45
2780014020	MEU 20	13,02	TOUITAINVILLE	06/06/2011	13,02		
2780014022	MEU 22	12,16	SAINTE-SYMPHORIEN	06/06/2011	0,50		11,66
2780014023	MEU 23	6,00	SAINTE-SYMPHORIEN	06/06/2011			6,00
2780014025	MEU 25	10,03	SAINTE-SYMPHORIEN	06/06/2011	1,60		8,43
2780014027	MEU 27	15,62	SAINTE-SYMPHORIEN	06/06/2011	0,40		15,22
2780014029	MEU 29	9,19	SAINTE-SYMPHORIEN	06/06/2011	1,10		8,09
2780014030	MEU 30	5,01	SAINTE-SYMPHORIEN	06/06/2011	5,01		
2780014032	MEU 32	0,56	SAINTE-SYMPHORIEN	06/06/2011			0,56
2780014033	MEU 33	1,20	SAINTE-SYMPHORIEN	06/06/2011	1,20		
2780014034	MEU 34	1,23	SAINTE-SYMPHORIEN	06/06/2011	1,23		
2780014035	MEU 35	1,09	SAINTE-SYMPHORIEN	06/06/2011			1,09

SEDE ENVIRONNEMENT, Agence Normandie, Mach 4, Avenue des Hauts-Grigneux, F-76420 BIHOREL
 Tel : 02 35 12 85 00 Fax : 02 35 61 81 77

FICHE PARCELLAIRE PAR EXPLOITATION

Raison sociale : GAEC DU BOSQ AUBERT
 Commune du siège : LES PREAUX
 Périmètre : EUROPAC - PAPETERIE DE ROUEN

Code Suivra	Nom de la parcelle	Parcelle		Commune	Entrée dans le périmètre	Aptitude à l'épandage		
		Surface (ha)				Classe 0 (ha)	Classe 1 (ha)	Classe 2 (ha)
2780014036	MEU 36	6.50		EPAIGNES	06/06/2011			6.50
2780014037	MEU 37	13.81		EPAIGNES	06/06/2011			13.81
2780014039	MEU 39	2.00		SAINT-SYMPHORIEN	06/06/2011	0.50		1.50
2780014043	MEU 43	10.86		EPAIGNES	06/06/2011		0.23	10.63
2780014045	MEU 45	15.86		EPAIGNES	06/06/2011		0.34	15.52
TOTAL		200,64				30,91		169,73

SEDE ENVIRONNEMENT, Agence Normandie, Mach 4, Avenue des Hauts-Grigneux, F-75420 BIHOREL
 Tel : 02 35 12 85 00 Fax : 02 35 61 81 77

© Suivra

FICHE PARCELLAIRE PAR EXPLOITATION

Raison sociale : GAEC DU CHAMP BLANCHET
 Commune du siège : CAMPIGNY
 Périmètre : EUROPAC - PAPETERIE DE ROUEN

Code Suivra	Nom de la parcelle	Parcelle		Commune	Entrée dans le périmètre	Aptitude à l'épandage		
		Surface (ha)				Classe 0 (ha)	Classe 1 (ha)	Classe 2 (ha)
2780018001	BLA 1	3,59		SAINTE-SYLVESTRE-DE-CORMEILLES	06/06/2011	0,43		3,16
2780018002	BLA 2	3,00		LIEUREY	06/06/2011	0,83		2,17
2780018003	BLA 3	1,21		LIEUREY	06/06/2011	1,21		
2780018005	BLA 5	7,09		SAINTE-SYMPHORIEN	06/06/2011	1,84		5,25
2780018010	BLA 10	3,44		TRIQUEVILLE	06/06/2011			3,44
2780018015	BLA 15	9,82		CAMPIGNY	06/06/2011			9,82
2780018016	BLA 16	9,16		CAMPIGNY	06/06/2011			9,16
2780018017	BLA 17	22,31		CAMPIGNY	06/06/2011	0,10		22,21
2780018018	BLA 18	24,68		CAMPIGNY	06/06/2011	0,19		24,49
2780018029	BLA 29	2,49		SAINTE-SYMPHORIEN	06/06/2011			2,49
2780018030	BLA 30	5,95		SAINTE-SYMPHORIEN	06/06/2011	5,95		
2780018032	BLA 32	1,16		SAINTE-SYMPHORIEN	06/06/2011	0,41		0,75
2780018035	BLA 35	11,40		CAMPIGNY	06/06/2011	1,00		10,40
2780018036	BLA 36	6,14		CAMPIGNY	06/06/2011	1,00		5,14
2780018037	BLA 37	6,96		CAMPIGNY	06/06/2011	1,00		5,96
2780018039	BLA 39	6,79		SAINTE-SYMPHORIEN	06/06/2011	0,31		6,48
2780018040	BLA 15 bis	4,48		CAMPIGNY	06/09/2016			4,48
TOTAL		129,67				14,27		115,40

SEDE ENVIRONNEMENT, Agence Normandie, Mach 4, Avenue des Hauts-Grigneux, F-76420 BIHOREL
 Tel : 02 35 12 35 00 Fax : 02 35 61 81 77

© Suivra

FICHE PARCELLAIRE PAR EXPLOITATION

Raison sociale : GAEC DU HELLEY
 Commune du siège : BEUZEVILLE
 Périmètre : EUROPAC - PAPETERIE DE ROUEN

Code Suivra	Parcelle		Aptitude à l'épandage				
	Nom de la parcelle	Surface (ha)	Commune	Entrée dans le périmètre	Classe 0 (ha)	Classe 1 (ha)	Classe 2 (ha)
2780031002	FOY 2	2,42	BEUZEVILLE	08/06/2011	0,52		1,90
2780031008	FOY 8	22,68	BEUZEVILLE	08/06/2011	0,75		21,93
2780031011	FOY 11	7,20	BOULLEVILLE	08/06/2011	1,22		5,98
2780031012	FOY 12	5,62	BOULLEVILLE	08/06/2011	0,77		4,85
2780031013	FOY 13	1,20	BOULLEVILLE	08/06/2011	1,20		
2780031014	FOY 14	3,39	BOULLEVILLE	08/06/2011	0,78		2,61
2780031015	FOY 15	1,33	BOULLEVILLE	08/06/2011	0,08		1,25
2780031020	FOY 20	1,19	FATOUVILLE-GRESTAIN	08/06/2011			1,19
2780031021	FOY 21	1,58	FATOUVILLE-GRESTAIN	08/06/2011	0,07		1,51
2780031022	FOY 22	1,09	SAINT-PIERRE-DU-VAL	08/06/2011			1,09
2780031023	FOY 23	1,75	SAINT-PIERRE-DU-VAL	08/06/2011			1,76
2780031024	FOY 24	4,60	SAINT-PIERRE-DU-VAL	08/06/2011	0,05		4,55
2780031025	FOY 25	0,79	SAINT-PIERRE-DU-VAL	08/06/2011	0,05		0,74
2780031026	FOY 26	3,66	SAINT-PIERRE-DU-VAL	08/06/2011	0,36		3,30
2780031028	FOY 28	1,43	FIQUEFLEUR-EQUAINVILLE	08/06/2011			1,43
2780031035	FOY 35	0,78	MANNEVILLE-LARAULT	08/06/2011	0,14		0,64
2780031036	FOY 36	12,72	MANNEVILLE-LARAULT	08/06/2011	0,55		12,17
2780031037	FOY 37	5,23	BEUZEVILLE	08/06/2011	0,55		4,68
2780031038	FOY 38	18,27	BEUZEVILLE	08/06/2011	1,80		16,47
2780031039	FOY 39	15,76	BEUZEVILLE	08/06/2011	2,36		13,40

SEDE ENVIRONNEMENT, Agence Normande, Mach 4, Avenue des Hauts-Grigneux, F-76420 BIHOREL
 Tel : 02 35 12 85 00 Fax : 02 35 61 81 77

© Suivra

FICHE PARCELLAIRE PAR EXPLOITATION

Raison sociale : GAEC DU HELLEY
 Commune du siège : BEUZEVILLE
 Périmètre : EUROPAC - PAPETERIE DE ROUEN

Code Suivra	Nom de la parcelle	Parcelle		Commune	Entrée dans le périmètre	Aptitude à l'épandage		
		Surface (ha)				Classe 0 (ha)	Classe 1 (ha)	Classe 2 (ha)
2780031042	FOY 42	7,96		FATOUVILLE-GRESTAIN	08/06/2011	0,11		7,85
2780031044	FOY 44	2,47		BEUZEVILLE	08/06/2011	0,07		2,40
2780031045	FOY 45	3,24		SAINTE-PIERRE-DUVAL	08/06/2011			3,24
2780031047	FOY 47	1,34		BEUZEVILLE	08/06/2011	0,16		1,18
2780031048	FOY 48	2,27		SAINTE-PIERRE-DUVAL	08/06/2011	0,20		2,07
2780031049	FOY 49	3,42		SAINTE-PIERRE-DUVAL	21/10/2016			3,42
2780031050	FOY 50	1,82		SAINTE-PIERRE-DUVAL	08/06/2011	0,28		1,54
2780031051	FOY 51	16,57		SAINTE-PIERRE-DUVAL	21/10/2016	0,93		15,64
2780031052	FOY 52	2,84		SAINTE-PIERRE-DUVAL	21/10/2016			2,84
2780031056	FOY 56	1,25		SAINTE-PIERRE-DUVAL	08/06/2011			1,25
2780031057	FOY 57	1,15		SAINTE-PIERRE-DUVAL	08/06/2011	0,09		1,06
2780031060	FOY 60	14,50		BEUZEVILLE	08/06/2011	0,35		14,14
2780031110	FOY 11 BIS	2,45		ROUILLEVILLE	21/10/2016			2,45
2780031570	FOY 57 BIS	0,77		SAINTE-PIERRE-DUVAL	21/10/2016			0,77
2780031600	FOY 60 BIS	2,79		BEUZEVILLE	21/10/2016	0,11		2,68
TOTAL		177,54				13,56		163,98

SEDE ENVIRONNEMENT, Agence Normandie, Mach 4, Avenue des Hauts-Grigneux, F-76420 BIHOREL
 Tel : 02 35 12 85 00 Fax : 02 35 61 81 77

© Suivra

FICHE PARCELLAIRE PAR EXPLOITATION

Raison sociale : GAEC LAUBIER
 Commune du siège : ÉPAIGNES
 Périmètre : EUROPAC - PAPERIE DE ROUEN

Code Suivra	Nom de la parcelle	Parcelle		Entrée dans le périmètre	Aptitude à l'épandage		
		Surface (ha)	Commune		Classe 0 (ha)	Classe 1 (ha)	Classe 2 (ha)
2780022006	GUE 06	11,49	ÉPAIGNES	29/07/2016	1,00		10,49
2780022012	GUE 12	4,27	SAINT-SIMÉON	01/08/2016	1,12		3,15
2780022013	GUE 13	0,83	SAINT-SIMÉON	29/07/2016			0,83
2780022018	GUE 18	1,59	ÉPAIGNES	07/06/2011			1,59
2780022019	GUE 19	18,78	ÉPAIGNES	07/06/2011	0,87		17,91
2780022021	GUE 21	6,70	VANNECROCCO	07/06/2011	2,40		4,30
2780022022	GUE 22	1,72	SAINT-SYMPHORIEN	07/06/2011	0,53		1,19
2780022023	GUE 23	5,98	LA CHAPELLE-BAYVEL	01/08/2016	1,73		4,25
2780022025	GUE 25	7,24	ÉPAIGNES	07/06/2011	0,55		6,69
2780022026	GUE 26	4,31	ÉPAIGNES	07/06/2011			4,31
2780022027	GUE 27	4,21	VANNECROCCO	29/07/2016	0,14		4,07
2780022028	GUE 28	15,60	SAINT-SYMPHORIEN	07/06/2011	1,80		13,80
2780022029	GUE 29	0,79	SAINT-SYMPHORIEN	07/06/2011			0,79
2780022030	GUE 30	12,46	SELLES	07/06/2011	0,80		11,66
2780022031	GUE 31	2,55	ÉPAIGNES	07/06/2011	0,08		2,47
2780022032	GUE 32	1,97	LES PRÉAUX	07/06/2011	1,97		
2780022033	GUE 33	4,80	ÉPAIGNES	07/06/2011	0,56		4,24
2780022034	GUE 21 bis	2,50	VANNECROCCO	20/05/2014	0,37		2,13
TOTAL		107,79			13,92		93,87

SEDE ENVIRONNEMENT, Agence Normandie, Mach 4, Avenue des Hauts-Grigneux, F-76420 BIHOREL
 Tel : 02 35 12 85 00 Fax : 02 35 61 81 77

© Suivra

FICHE PARCELLAIRE PAR EXPLOITATION

Raison sociale : GAEC VERGER DECARSIN
 Commune du siège : TOUTAINVILLE
 Périmètre : EUROPAC - PAPETERIE DE ROUEN

Code Suivra	Nom de la parcelle	Parcelle		Entrée dans le périmètre	Aptitude à l'épandage		
		Surface (ha)	Commune		Classe 0 (ha)	Classe 1 (ha)	Classe 2 (ha)
2780028001	DEC 1	44,69	TOUTAINVILLE	07/06/2011	1,69		43,00
2780028002	DEC 2	33,95	SAINTE-GERMAIN-VILLAGE	07/06/2011	0,40		33,55
2780028005	DEC 5	23,72	SAINTE-GERMAIN-VILLAGE	07/06/2011	0,43		23,29
2780028016	DEC 16	7,04	LES PRÉAUX	07/06/2011	0,70		6,34
2780028017	DEC 7	6,61	SAINTE-SYMPHORIEN	20/05/2014	0,04		6,57
2780028018	DEC 12	2,49	SAINTE-SYMPHORIEN	20/05/2014	0,73		1,76
2780028019	DEC 14	4,63	SELLES	20/05/2014			4,63
TOTAL		123,13			3,99		119,14

SEDE ENVIRONNEMENT, Agence Normandie, Maché 4, Avenue des Hauts-Grignaux, F-76420 BIHOREL
 Tel : 02 35 12 85 00 Fax : 02 35 61 81 77

© Suivra

FICHE PARCELLAIRE PAR EXPLOITATION

Raison sociale : GUICHARD MATTHIEU
 Commune du siège : NOARDS
 Périmètre : EUROPAC - PAPETERIE DE ROUEN

Code Suivra	Nom de la parcelle	Parcelle		Commune	Entrée dans le périmètre	Aptitude à l'épandage		
		Surface (ha)				Classe 0 (ha)	Classe 1 (ha)	Classe 2 (ha)
2758659002	GUM 02	10,96	NOARDS		27/07/2016	1,42		9,53
2758659003	GUM 03	12,79	NOARDS		27/07/2016			12,79
2758659005	GUM 05	1,28	NOARDS		27/07/2016			1,28
2758659006	GUM 06	2,97	LE BEC-HELLOUIN		27/07/2016	0,25		2,72
2758659007	GUM 07	2,57	LIEUREY		27/07/2016	0,14		2,43
2758659011	GUM 11	12,59	ÉPREVILLE-EN-JEUVIN		27/07/2016	0,47		12,12
2758659013	GUM 13	1,06	LE BEC-HELLOUIN		27/07/2016			1,06
2758659020	GUM 20	6,20	NOARDS		27/07/2016			6,20
2758659021	GUM 21	2,85	NOARDS		27/07/2016			2,85
2758659025	GUM 25	4,96	SAINT-AUBIN-DE-SCHELLON		27/07/2016	0,16		4,80
2758659026	GUM 26	4,52	PIENCOURT		27/07/2016			4,52
2758659027	GUM 27	10,86	FONTAINE-LA-LOUVEY		01/08/2016	1,26		9,60
2758659028	GUM 28	3,14	SAINT-AUBIN-DE-SCHELLON		27/07/2016			3,14
2758659101	GUM 01 A	0,45	LIEUREY		27/07/2016			0,45
2758659102	GUM 01 B	12,00	NOARDS		27/07/2016			12,00
TOTAL		89,19				3,70		85,49

SEDE ENVIRONNEMENT, Agence Normandie, Mach 4, Avenue des Hauts-Grigneux, F-76420 BIHOREL
 Tel : 02 35 12 85 00 Fax : 02 35 61 81 77

© Suivra

FICHE PARCELLAIRE PAR EXPLOITATION

Raison sociale : HEUGHEBAERT PHILIPPE
 Commune du siège : LA PYLE
 Périmètre : EUROPAC - PAPETERIE DE ROUJEN

Code Suivra	Nom de la parcelle	Parcelle		Commune	Entrée dans le périmètre	Aptitude à l'épandage		
		Surface (ha)				Classe 0 (ha)	Classe 1 (ha)	Classe 2 (ha)
2705907006	HEP 06 B	6,84		LA PYLE	12/09/2016	0,06		6,78
2705907009	HEP 09	9,31		IVILLE	29/07/2016			9,31
2705907014	HEP 14	6,87		ÉPAIGNES	29/07/2016			6,87
2705907016	HEP 16	12,62		LA NOË-POULAIN	12/09/2016	0,40		12,22
2705907017	HEP 17	9,33		ÉPAIGNES	29/07/2016	3,32		6,01
2705907018	HEP 18	1,34		TOURVILLE-LA-CAMPAGNE	29/07/2016			1,34
2705907019	HEP 19	6,39		TOURVILLE-LA-CAMPAGNE	29/07/2016	0,10		6,29
2705907020	HEP 20	1,27		TOURVILLE-LA-CAMPAGNE	29/07/2016			1,27
2705907033	HEP 33	1,63		ÉPAIGNES	29/07/2016			1,63
2705907035	HEP 35	4,76		AMFREVILLES-SAINTE-AMAND	29/07/2016			4,76
2705907037	HEP 37	16,66		AMFREVILLES-SAINTE-AMAND	29/07/2016			16,66
2705907038	HEP 38	2,65		AMFREVILLES-SAINTE-AMAND	29/07/2016			2,65
2705907101	HEP 10 A	1,86		LA PYLE	01/08/2016			1,86
2705907102	HEP 10 B	11,00		AMFREVILLES-SAINTE-AMAND	29/07/2016			11,00
2705907600	HEP 06 A	6,87		AMFREVILLES-SAINTE-AMAND	12/09/2016			6,87
2705907801	HEP 08 A	0,47		LA PYLE	29/07/2016			0,47
2705907802	HEP 08 B	2,22		LE TRONCO	29/07/2016			2,22
2705907803	HEP 08 C	18,02		AMFREVILLES-SAINTE-AMAND	29/07/2016	0,19		17,83
TOTAL		120,11				4,07		116,04

SEDE ENVIRONNEMENT, Agence Normandie, Mach 4, Avenue des Hauts-Grigneux, F-76420 BIHOREL
 Tel : 02 35 12 85 00 Fax : 02 35 61 81 77

© Suivra

FICHE PARCELLAIRE PAR EXPLOITATION

Raison sociale : JOBIN BERNARD
 Commune du siège : HOUVILLE-EN-VEXIN
 Périmètre : EUROPAC - PAPETERIE DE ROUEN

Code Suivra	Nom de la parcelle	Parcelle		Commune	Entrée dans le périmètre	Aptitude à l'épandage		
		Surface (ha)				Classe 0 (ha)	Classe 1 (ha)	Classe 2 (ha)
2727480007	JOB 07	7.67		BACQUEVILLE	26/07/2016			7.67
2727480008	JOB 08	10.75		HOUVILLE-EN-VEXIN	01/08/2016			10.75
2727480009	JOB 09	1.68		HOUVILLE-EN-VEXIN	26/07/2016	1.68		
2727480011	JOB 11	6.38		HOUVILLE-EN-VEXIN	26/07/2016			6.38
2727480012	JOB 12	2.15		HOUVILLE-EN-VEXIN	26/07/2016			2.15
2727480013	JOB 13	10.39		HOUVILLE-EN-VEXIN	26/07/2016			10.39
2727480066	JOB 66	2.60		CONNELLES	26/07/2016	0.27		2.33
2727480077	JOB 77	2.72		CONNELLES	26/07/2016	0.15		2.57
2727480088	JOB 88	7.15		CONNELLES	26/07/2016			7.15
2727480099	JOB 99	4.64		CONNELLES	26/07/2016			4.64
2727480100	JOB 100	1.66		CONNELLES	26/07/2016			1.66
2727480101	JOB 10 A	2.58		HEUQUEVILLE	26/07/2016			2.58
2727480102	JOB 10 B	6.52		HOUVILLE-EN-VEXIN	26/07/2016			6.52
2727480103	JOB 01	16.25		BACQUEVILLE	26/07/2016	1.36		14.89
2727480110	JOB 110	1.49		CONNELLES	26/07/2016			1.49
2727480111	JOB 111 A	9.32		NOJON-EN-VEXIN	26/07/2016	0.08		9.24
2727480112	JOB 111 B	22.70		LE THIL	26/07/2016	0.31		22.39
2727480120	JOB 120	1.39		CONNELLES	26/07/2016			1.39
2727480140	JOB 140	3.87		MUIDS	26/07/2016	3.87		
2727480203	JOB 02	4.57		BACQUEVILLE	26/07/2016	0.28		4.29

SEDE ENVIRONNEMENT, Agence Normandie, Mach 4, Avenue des Hauts-Gigneux, F-76420 BIHOREL
 Tel : 02 35 12 85 00 Fax : 02 35 61 81 77

© Suivra

FICHE PARCELLAIRE PAR EXPLOITATION

Raison sociale : JOBIN BERNARD
 Commune du siège : HOUVILLE-EN-VEXIN
 Périmètre : EUROPAC - PAPETERIE DE ROUEN

Code Suivra	Nom de la parcelle	Parcelle		Commune	Entrée dans le périmètre	Aptitude à l'épandage		
		Surface (ha)				Classe 0 (ha)	Classe 1 (ha)	Classe 2 (ha)
2727480221	JOB 222 A	14,72		LE THIL	26/07/2016			14,72
2727480222	JOB 222 B	1,53		FARCEAUX	26/07/2016			1,53
2727480303	JOB 03	1,10		BACQUEVILLE	26/07/2016			1,10
2727480403	JOB 04	4,46		BACQUEVILLE	26/07/2016			4,46
2727480441	JOB 444 A	1,27		DOUDEAUVILLE-EN-VEXIN	26/07/2016			1,27
2727480442	JOB 444 B	3,91		NOJON-EN-VEXIN	26/07/2016			3,91
2727480503	JOB 05	4,36		BACQUEVILLE	26/07/2016	1,15		3,21
2727480603	JOB 06	17,76		BACQUEVILLE	26/07/2016	0,96		16,80
TOTAL		175,59				10,11		165,48

SEDE ENVIRONNEMENT, Agence Normandie, Mach 4, Avenue des Hauts-Gigneux, F-76420 BIHOREL
 Tel : 02 35 12 85 00 Fax : 02 35 61 81 77

© Suivra

FICHE PARCELLAIRE PAR EXPLOITATION

Raison sociale : JOUAN DOMINIQUE
 Commune du siège : CONCHES-EN-OUICHE
 Périmètre : EUROPAC - PAPETERIE DE ROUEN

Code Suivra	Nom de la parcelle	Parcelle		Commune	Entrée dans le périmètre	Aptitude à l'épandage		
		Surface (ha)				Classe 0 (ha)	Classe 1 (ha)	Classe 2 (ha)
2705567001	JDO 01	2.12		CONCHES-EN-OUICHE	06/09/2016			2.12
2705567003	JDO 06	7.45		BUREY	06/09/2016	0.44		7.01
2705567004	JDO 04	10.40		BUREY	06/09/2016			10.40
2705567005	JDO 09	1.19		SAINT-ÉLIER	06/09/2016	0.12		1.07
2705567006	JDO 10	1.09		CONCHES-EN-OUICHE	06/09/2016			1.09
2705567007	JDO 07 A	7.38		CONCHES-EN-OUICHE	06/09/2016			7.38
2705567008	JDO 08	6.25		SAINT-ÉLIER	06/09/2016	0.57		5.68
2705567015	JDO 16	1.21		CONCHES-EN-OUICHE	06/09/2016	0.28		0.93
2705567021	JDO 21	1.80		BUREY	28/07/2016			1.80
2705567022	JDO 22	4.81		LE FRESNE	06/09/2016			4.81
2705567023	JDO 23	1.00		BUREY	28/07/2016			1.00
2705567070	JDO 07 B	3.76		BUREY	06/09/2016	0.50		3.26
TOTAL		48.46				1.91		46.55

SEDE ENVIRONNEMENT, Agence Normandie, Mach 4, Avenue des Hauts-Gigneux, F-76420 BIHOREL
 Tel.: 02 35 12 85 00 · Fax: 02 35 61 81 77

© Suivra

FICHE PARCELLAIRE PAR EXPLOITATION

Raison sociale : LENFANT DIDIER
 Commune du siège : SAINT-GRÉGOIRE-DU-VIEVRE
 Périmètre : EUROPAC - PAPETERIE DE ROUEN

Code Suivra	Nom de la parcelle	Parcelle		Entrée dans le périmètre	Aptitude à l'épandage		
		Surface (ha)	Commune		Classe 0 (ha)	Classe 1 (ha)	Classe 2 (ha)
2780011001	LEN 1	7,12	LIEUREY	01/06/2011	0,70		6,42
2780011002	LEN 2	3,74	SAINTE-GEORGES-DU-VIEVRE	01/06/2011	0,75		2,99
2780011003	LEN 3	4,80	SAINTE-GEORGES-DU-VIEVRE	01/06/2011	1,90		2,50
2780011004	LEN 4	16,48	SAINTE-GEORGES-DU-VIEVRE	01/06/2011	0,80		15,68
2780011005	LEN 5	2,80	SAINTE-GRÉGOIRE-DU-VIEVRE	01/06/2011	0,85		1,95
2780011006	LEN 6	20,71	SAINTE-GRÉGOIRE-DU-VIEVRE	01/06/2011			20,71
2780011007	LEN 7	17,00	SAINTE-GRÉGOIRE-DU-VIEVRE	01/06/2011	0,30		16,70
2780011008	LEN 8	2,15	SAINTE-GRÉGOIRE-DU-VIEVRE	01/06/2011	0,21		1,94
2780011009	LEN 9	1,89	SAINTE-GRÉGOIRE-DU-VIEVRE	01/06/2011			1,89
2780011010	LEN 10	3,74	SAINTE-GRÉGOIRE-DU-VIEVRE	01/06/2011			3,74
2780011014	LEN 14	6,21	SAINTE-PHILBERT-SUR-RISLE	01/06/2011			6,21
2780011015	LEN 15	13,02	SAINTE-PHILBERT-SUR-RISLE	01/06/2011	0,35		12,67
2780011016	LEN 16	2,71	SAINTE-PHILBERT-SUR-RISLE	01/06/2011	0,30		2,41
2780011017	LEN 17	2,01	SAINTE-PHILBERT-SUR-RISLE	01/06/2011			2,01
2780011018	LEN 18	10,06	SAINTE-PHILBERT-SUR-RISLE	01/06/2011	0,85		9,71
2780011019	LEN 19	4,64	SAINTE-PHILBERT-SUR-RISLE	01/06/2011			4,64
2780011020	LEN 20	8,07	SAINTE-GRÉGOIRE-DU-VIEVRE	01/06/2011	0,15		7,92
2780011021	LEN 21	6,76	SAINTE-GRÉGOIRE-DU-VIEVRE	01/06/2011			6,76
TOTAL		133,91			6,56		126,85

SEDE ENVIRONNEMENT, Agence Normandie, Mach 4, Avenue des Hauts-Grigneux, F-76420 BIHOREL
 Tel : 02 35 12 85 00 Fax : 02 35 61 81 77

© Suivra

FICHE PARCELLAIRE PAR EXPLOITATION

Raison sociale : OURY MARIE CHRISTINE
 Commune du siège : ORVAUX
 Périmètre : EUROPAC - PAPETERIE DE ROUEN

Code Suivra	Nom de la parcelle	Parcelle		Entrée dans le périmètre	Aptitude à l'épandage		
		Surface (ha)	Commune		Classe 0 (ha)	Classe 1 (ha)	Classe 2 (ha)
2757643001	MOU 01	1,23	NOGENT-LESEC	28/07/2016			1,23
2757643003	MOU 03	1,06	ORVAUX	28/07/2016			1,06
2757643005	MOU 05	4,99	ORVAUX	28/07/2016	0,72		4,27
2757643006	MOU 06	5,85	ORVAUX	28/07/2016	0,28		5,57
2757643007	MOU 07	3,58	ORVAUX	28/07/2016			3,58
2757643009	MOU 09	8,47	ORVAUX	28/07/2016			8,47
2757643013	MOU 13	7,06	ORVAUX	28/07/2016	0,16		6,90
2757643014	MOU 14	2,10	SYLVAINS-LES-MOULINS	28/07/2016			2,10
2757643015	MOU 15	0,43	SYLVAINS-LES-MOULINS	28/07/2016			0,43
2757643016	MOU 16	1,84	MESNILS-SUR-ITON	28/07/2016			1,84
2757643017	MOU 17	2,91	GAUDREVILLE-LA-RIVIERE	28/07/2016	2,91		
2757643201	MOU 02 A	0,36	ORVAUX	28/07/2016			0,36
2757643202	MOU 02 B	1,57	NOGENT-LESEC	28/07/2016			1,57
2757643401	MOU 04 A	0,64	GAUDREVILLE-LA-RIVIERE	28/07/2016	0,20		0,44
2757643402	MOU 04 B	3,87	ORVAUX	28/07/2016			3,87
TOTAL		45,96			4,27		41,69

SEDE ENVIRONNEMENT, Agence Normandie, Mach 4, Avenue des Hauts-Grigneux, F-76420 BIHOREL
 Tel: 02 35 12 85 00 Fax: 02 35 61 81 77

© Suivra

FICHE PARCELLAIRE PAR EXPLOITATION

Raison sociale : REGIS ROULLEAU
 Commune du siège : BUISS-SUR-DAMVILLE
 Périmètre : EUROPAC - PAPETERIE DE ROUEN

Code Suivra	Nom de la parcelle	Parcelle		Entrée dans le périmètre	Aptitude à l'épandage		
		Surface (ha)	Commune		Classe 0 (ha)	Classe 1 (ha)	Classe 2 (ha)
2757374001	RBR 01	3,10	BUISS-SUR-DAMVILLE	27/07/2016	0,53		2,57
2757374002	RBR 02	23,37	BUISS-SUR-DAMVILLE	27/07/2016			23,37
2757374003	RBR 03	9,12	BUISS-SUR-DAMVILLE	27/07/2016			9,12
2757374004	RBR 04	5,11	BUISS-SUR-DAMVILLE	27/07/2016	0,22		4,89
2757374006	RBR 06	7,07	MESNILS-SURITON	27/07/2016			7,07
2757374007	RBR 07	30,71	BUISS-SUR-DAMVILLE	12/09/2016			30,71
2757374008	RBR 08	5,29	BUISS-SUR-DAMVILLE	27/07/2016			5,29
2757374009	RBR 09	4,39	BUISS-SUR-DAMVILLE	13/10/2016			4,39
2757374011	RBR 11	3,25	NOGENT-LE-SEC	27/07/2016			3,25
2757374013	RBR 13	12,32	NOGENT-LE-SEC	27/07/2016			12,32
2757374014	RBR 14	14,94	NOGENT-LE-SEC	27/07/2016			14,94
2757374015	RBR 15	4,92	NOGENT-LE-SEC	27/07/2016			4,92
2757374017	RBR 17	13,50	NOGENT-LE-SEC	27/07/2016			13,50
2757374018	RBR 18	0,85	NOGENT-LE-SEC	27/07/2016			0,85
2757374020	RBR 20	17,66	NOGENT-LE-SEC	27/07/2016	0,22		17,44
2757374021	RBR 21	9,28	BUISS-SUR-DAMVILLE	27/07/2016			9,28
2757374121	RBR 12 A	4,18	NOGENT-LE-SEC	27/07/2016			4,18
2757374122	RBR 12 B	1,87	MESNILS-SURITON	27/07/2016			1,87
2757374161	RBR 16 A	4,14	ORVAUX	27/07/2016			4,14
2757374162	RBR 16 B	1,05	NOGENT-LE-SEC	27/07/2016			1,05

SEDE ENVIRONNEMENT, Agence Normandie, Mach 4, Avenue des Hauts-Grigneux, F-76420 BIHOREL
 Tel : 02 35 12 85 00 Fax : 02 35 61 81 77

© Suivra

FICHE PARCELLAIRE PAR EXPLOITATION

Raison sociale : REGIS ROULLEAU
 Commune du siège : BUIS-SUR-DAMVILLE
 Périmètre : EUROPAC - PAPETERIE DE ROUEN

Code Suivra	Nom de la parcelle	Parcelle		Entrée dans le périmètre	Aptitude à l'épandage		
		Surface (ha)	Commune		Classe 0 (ha)	Classe 1 (ha)	Classe 2 (ha)
2757374501	RBR 05 A	3,72	BUIS-SUR-DAMVILLE	27/07/2016			3,72
2757374502	RBR 05 B	1,48	MESNILS-SURITON	27/07/2016			1,48
TOTAL						0,97	180,35

SEDE ENVIRONNEMENT, Agence Normandie, Maché 4, Avenue des Hauts-Grigneux, F-76420 BIHOREL
 Tel : 02 35 12 85 00 Fax : 02 35 61 81 77

© Suivra

FICHE PARCELLAIRE PAR EXPLOITATION

Raison sociale : ROMAIN ROULLEAU
 Commune du siège : MESNILS-SUR-ITON
 Périmètre : EUROPAC - PAPETERIE DE ROUEN

Code Suivra	Nom de la parcelle	Parcelle		Commune	Entrée dans le périmètre	Aptitude à l'épandage		
		Surface (ha)				Classe 0 (ha)	Classe 1 (ha)	Classe 2 (ha)
2757762001	RDR 01	8,86	MESNILS-SUR-ITON		13/10/2016			8,86
2757762002	RDR 02	18,93	MESNILS-SUR-ITON		27/07/2016	0,30		18,63
2757762003	RDR 03	12,12	MESNILS-SUR-ITON		27/07/2016	0,31		11,81
2757762004	RDR 04	10,75	MESNILS-SUR-ITON		13/10/2016			10,75
2757762005	RDR 05	14,22	MESNILS-SUR-ITON		27/07/2016			14,22
2757762006	RDR 06	17,45	MESNILS-SUR-ITON		13/10/2016			17,45
2757762007	RDR 07	2,08	MESNILS-SUR-ITON		13/10/2016	0,45		1,63
2757762014	RDR 14	8,41	BREUX-SUR-AVRE		13/10/2016			8,41
2757762015	RDR 15	4,66	BREUX-SUR-AVRE		13/10/2016			4,66
2757762016	RDR 16	0,43	BREUX-SUR-AVRE		13/10/2016			0,43
2757762017	RDR 17	0,58	BREUX-SUR-AVRE		13/10/2016			0,58
2757762018	RDR 18	1,09	BREUX-SUR-AVRE		13/10/2016			1,09
2757762123	RDR 12	16,72	BREUX-SUR-AVRE		27/07/2016	0,63		16,09
2757762131	RDR 13 A	29,35	BREUX-SUR-AVRE		26/07/2016	0,87		28,48
2757762132	RDR 13 B	14,33	DROISY		27/07/2016			14,33
2757762903	RDR 09	1,99	DROISY		01/08/2016			1,99
TOTAL		161,97				2,56		159,41

SEDE ENVIRONNEMENT, Agence Normandie, Mach 4, Avenue des Hauts-Grigneux, F-76420 BIHOREL
 Tel : 02 35 12 85 00 Fax : 02 35 61 81 77

© Suivra

FICHE PARCELLAIRE PAR EXPLOITATION

Raison sociale : SCA FORZY
 Commune du siège : GAMACHES-EN-VEXIN
 Périmètre : EUROPAC - PAPETERIE DE ROUEN

Code Suivra	Parcelle			Aptitude à l'épandage			
	Nom de la parcelle	Surface (ha)	Commune	Entrée dans le périmètre	Classe 0 (ha)	Classe 1 (ha)	Classe 2 (ha)
2733486001	FZY 01	76,65	GAMACHES-EN-VEXIN	03/08/2016	0,52		76,13
2733486002	FZY 02	93,03	GAMACHES-EN-VEXIN	03/08/2016			93,03
2733486003	FZY 03	105,69	GAMACHES-EN-VEXIN	03/08/2016	0,38		105,31
2733486004	FZY 04	43,10	GAMACHES-EN-VEXIN	03/08/2016			43,10
2733486005	FZY 05	53,74	GAMACHES-EN-VEXIN	03/08/2016	2,50		51,24
2733486006	FZY 06	5,38	GAMACHES-EN-VEXIN	03/08/2016	0,57		4,81
TOTAL		377,59			3,97		373,62

SEDE ENVIRONNEMENT, Agence Normandie, Maché 4, Avenue des Hauts-Grigneux, F-76420 BIHOREL
 Tel : 02 35 12 85 00 Fax : 02 35 61 81 77

© Suivra

FICHE PARCELLAIRE PAR EXPLOITATION

Raison sociale : SCA VALLEE DE LA SEINE
 Commune du siège : HENNEZIS
 Périmètre : EUROPAC - PAPETERIE DE ROUEN

Code Suivra	Nom de la parcelle	Parcelle		Commune	Entrée dans le périmètre	Aptitude à l'épandage		
		Surface (ha)				Classe 0 (ha)	Classe 1 (ha)	Classe 2 (ha)
2780033001	LEV 1	12.73		NOTRE-DAME-DE-L'ISLE	08/06/2011			12.73
2780033002	LEV 2	4.77		NOTRE-DAME-DE-L'ISLE	08/06/2011			4.77
2780033003	LEV 3	1.92		PORT-MORT	08/06/2011			1.92
2780033005	LEV 5	6.49		PORT-MORT	08/06/2011	0.28		6.21
2780033007	LEV 7	3.52		PRESSAGNY-L'ORGUEILLEUX	08/06/2011	0.20		3.42
2780033011	LEV 11	5.69		PORT-MORT	08/06/2011	5.69		
2780033020	LEV 20	1.92		PORT-MORT	08/06/2011			1.92
2780033026	LEV 26	2.19		PORT-MORT	08/06/2011	0.83		1.36
2780033027	LEV 27	3.75		PORT-MORT	08/06/2011	0.41		3.35
2780033029	LEV 29	6.41		PORT-MORT	08/06/2011	6.41		
2780033030	LEV 30	6.42		PORT-MORT	08/06/2011	6.42		
2780033062	LEV 62	2.69		PORT-MORT	08/06/2011	1.28		1.41
TOTAL		58,61				21,52		37,09

SEDE ENVIRONNEMENT, Agence Normandie, Mach 4, Avenue des Hauts-Grigneux, F-76420 BIHOREL
 Tel : 02 35 12 85 00 Fax : 02 35 61 81 77

© Suivra

FICHE PARCELLAIRE PAR EXPLOITATION

Raison sociale : SCEA BECQUET
 Commune du siège : ÉTRÉVILLE
 Périmètre : EUROPAC - PAPETERIE DE ROUEN

Code Suivra	Nom de la parcelle	Parcelle		Commune	Entrées dans le périmètre	Aptitude à l'épandage		
		Surface (ha)				Classe 0 (ha)	Classe 1 (ha)	Classe 2 (ha)
2780001001	BEC 1	7.72		COLLETOT	31/05/2011	0.14		7.58
2780001002	BEC 2	2.72		ÉTRÉVILLE	31/05/2011	0.40		2.32
2780001012	BEC 12	11.69		TROUVILLE-LA-HAULE	31/05/2011	0.40		11.29
TOTAL		22.13				0.94		21.19

SEDE ENVIRONNEMENT, Agence Normandie, Mach 4, Avenue des Hauts-Grigneux, F-76420 BIHOREL
 Tel : 02 35 12 85 00 Fax : 02 35 61 81 77

© Suivra

FICHE PARCELLAIRE PAR EXPLOITATION

Raison sociale : SCEA BEGUIN PERE ET FILS
 Commune du siège : PUCHAY
 Périmètre : EUROPAC - PAPETERIE DE ROUJEN

Code Suivra	Nom de la parcelle	Parcelle		Commune	Entrée dans le périmètre	Aptitude à l'épandage		
		Surface (ha)				Classe 0 (ha)	Classe 1 (ha)	Classe 2 (ha)
2710035001	BEB 02	53,57		MARTAGNY	08/09/2016	9,00		44,57
2710035002	BEB 03	36,01		MARTAGNY	06/10/2016			36,01
2710035003	BEB 04	51,04		MARTAGNY	06/10/2016	0,50		50,54
2710035004	BEB 01	1,11		MARTAGNY	08/09/2016			1,11
TOTAL		141,73				9,50		132,23

SEDE ENVIRONNEMENT, Agence Normandie, Mach 4, Avenue des Hauts-Grigneux, F-76420 BIHOREL
 Tel : 02 35 12 85 00 Fax : 02 35 61 81 77

© Suivra

FICHE PARCELLAIRE PAR EXPLOITATION

Raison sociale : SCEA DE CANTIERS
 Commune du siège : VEXIN-SUR-EPTE
 Périmètre : EUROPAC - PAPETERIE DE ROUEN

Code Suivra	Parcelle			Aptitude à l'épandage			
	Nom de la parcelle	Surface (ha)	Commune	Entrée dans le périmètre	Classe 0 (ha)	Classe 1 (ha)	Classe 2 (ha)
2710206001	EVR 01	36,24	VEXIN-SUREPTE	26/07/2016	0,27		35,97
2710206002	EVR 02	32,40	VEXIN-SUREPTE	26/07/2016			32,40
2710206003	EVR 03	19,19	VEXIN-SUREPTE	26/07/2016			19,19
2710206004	EVR 04	17,31	VEXIN-SUREPTE	26/07/2016			17,31
2710206006	EVR 06	18,66	VEXIN-SUREPTE	26/07/2016			18,66
2710206008	EVR 08	11,99	VEXIN-SUREPTE	26/07/2016			11,99
2710206009	EVR 09	3,67	VEXIN-SUREPTE	26/07/2016			3,67
2710206010	EVR 10	1,97	VEXIN-SUREPTE	26/07/2016			1,97
2710206012	EVR 12	32,29	VEXIN-SUREPTE	26/07/2016			32,29
TOTAL		173,72			0,27		173,45

SEDE ENVIRONNEMENT, Agence Normandie, Mach 4, Avenue des Hauts-Grigneux, F-76420 BIHOREL
 Tel : 02 35 12 85 00 Fax : 02 35 61 81 77

© SUIVRA

FICHE PARCELLAIRE PAR EXPLOITATION

Raison sociale : SCEA DE LA CHAPELLE
 Commune du siège : ETRÉVILLE
 Périmètre : EUROPAC - PAPETERIE DE ROUEN

Code Suivra	Parcelle		Commune	Entrée dans le périmètre	Aptitude à l'épandage		
	Nom de la parcelle	Surface (ha)			Classe 0 (ha)	Classe 1 (ha)	Classe 2 (ha)
2780002001	CHA 1	6,19	ILLEVILLE-SUR-MONTFORT	31/05/2011	0,05		6,14
2780002002	CHA 2	3,15	ILLEVILLE-SUR-MONTFORT	31/05/2011			3,15
2780002003	CHA 3	2,15	ILLEVILLE-SUR-MONTFORT	31/05/2011	0,26		1,89
2780002005	CHA 5	3,36	ILLEVILLE-SUR-MONTFORT	31/05/2011	1,25		2,11
2780002006	CHA 6	3,19	ILLEVILLE-SUR-MONTFORT	31/05/2011			3,19
2780002007	CHA 7	1,48	ILLEVILLE-SUR-MONTFORT	31/05/2011			1,48
2780002010	CHA 10	4,57	ECAQUELON	31/05/2011			4,57
2780002011	CHA 11	2,14	ROUTOT	31/05/2011			2,14
2780002016	CHA 16	2,44	BOUQUETOT	31/05/2011	0,65		1,79
2780002020	CHA 20	6,59	ILLEVILLE-SUR-MONTFORT	31/05/2011	0,05		6,54
TOTAL		35,26			2,26		33,00

SEDE ENVIRONNEMENT, Agence Normandie, Mach 4, Avenue des Hauts-Grigneux, F-76420 BIHOREL
 Tel : 02 35 12 85 00 Fax : 02 35 61 81 77

© Suivra

FICHE PARCELLAIRE PAR EXPLOITATION

Raison sociale : SCEA DES POIRIERS
 Commune du siège : ÉTRÉVILLE
 Périmètre : EUROPAC - PAPETERIE DE ROUEN

Code Suivra	Nom de la parcelle	Parcelle		Commune	Entrée dans le périmètre	Aptitude à l'épandage		
		Surface (ha)				Classe 0 (ha)	Classe 1 (ha)	Classe 2 (ha)
2780006002	POI 2	2,47		LA HAYE-AUBRÉE	31/05/2011			2,47
2780006004	POI 4	3,21		ÉTURQUERAYE	31/05/2011	0,29		2,92
2780006006	POI 6	3,49		ÉTURQUERAYE	31/05/2011			3,49
2780006009	POI 9	5,50		ÉTRÉVILLE	31/05/2011	0,37		5,13
TOTAL		14,67				0,66		14,01

SEDE ENVIRONNEMENT, Agence Normandie, Mach 4, Avenue des Hauts-Grigneux, F76420 BIHOREL
 Tel: 02 35 12 85 00 Fax: 02 35 61 81 77

© Suivra

FICHE PARCELLAIRE PAR EXPLOITATION

Raison sociale : SCEA DU HAUT BECQUET
 Commune du siège : BOISEMONT
 Périmètre : EUROPAC - PAPETERIE DE ROUIEN

Code Suivra	Nom de la parcelle	Parcelle		Commune	Entrée dans le périmètre	Aptitude à l'épandage		
		Surface (ha)				Classe 0 (ha)	Classe 1 (ha)	Classe 2 (ha)
2733255001	PRO 01	19,79	FARCEAUX		26/07/2016			19,79
2733255002	PRO 02	18,16	BOISEMONT		26/07/2016	0,55		17,61
2733255005	PRO 05	40,29	BOISEMONT		26/07/2016	0,69		39,60
2733255006	PRO 06	19,37	BOISEMONT		26/07/2016	0,32		19,05
2733255007	PRO 07	7,42	FARCEAUX		01/08/2016			7,42
2733255009	PRO 09	26,80	BOISEMONT		26/07/2016			26,80
2733255310	PRO 03 A	19,02	BOISEMONT		26/07/2016			19,02
2733255320	PRO 03 B	17,07	FARCEAUX		26/07/2016			17,07
2733255410	PRO 04 A	3,86	BOISEMONT		26/07/2016			3,86
2733255420	PRO 04 B	8,39	FARCEAUX		26/07/2016	0,04		8,35
2733255810	PRO 08 A	3,63	SAUSSAY-LA-CAMPAGNE		26/07/2016			3,63
2733255820	PRO 08 B	82,93	BOISEMONT		26/07/2016			82,93
TOTAL		266,73				1,60		265,13

SEDE ENVIRONNEMENT, Agence Normandie, Mach 4, Avenue des Hauts-Grigneux, F-76420 BIHOREL
 Tel: 02 35 12 85 00 Fax: 02 35 61 81 77

© Suivra

FICHE PARCELLAIRE PAR EXPLOITATION

Raison sociale : SCEA DU VIQUESNEL
 Commune du siège : ÉTRÉVILLE
 Périmètre : EUROPAC - PAPETERIE DE ROUEN

Code Suivra	Nom de la parcelle	Parcelle		Commune	Entrée dans le périmètre	Aptitude à l'épandage		
		Surface (ha)				Classe 0 (ha)	Classe 1 (ha)	Classe 2 (ha)
2780007001	VIQ 1	3.14	ÉTRÉVILLE		31/05/2011			3.14
2780007002	VIQ 2	3.37	LA HAYE-AUBRÉE		31/05/2011	0.50		2.87
2780007003	VIQ 3	3.06	ROUTOT		31/05/2011	0.29		2.77
2780007004	VIQ 4	1.19	ROUTOT		31/05/2011	0.40		0.79
2780007006	VIQ 5	11.33	ROUTOT		31/05/2011	0.70		10.63
2780007011	VIQ 11	3.45	BOURNEVILLE-SAINTE-CROIX		31/05/2011	0.44		3.01
2780007020	VIQ 20	1.17	BOURNEVILLE-SAINTE-CROIX		31/05/2011			1.17
TOTAL		26.71				2.33		24.38

SEDE ENVIRONNEMENT, Agence Normandie, Mach 4, Avenue des Hauts-Gigneux, F-76420 BIHOREL
 Tel: 02 35 12 85 00 Fax: 02 35 61 81 77

© Sulvra

FICHE PARCELLAIRE PAR EXPLOITATION

Raison sociale : SCEA DUCLOS
 Commune du siège : CAPELLE-LES-GRANDS
 Périmètre : EUROPAC - PAPETERIE DE ROUEN

Code Suivra	Nom de la parcelle	Parcelle		Commune	Entrée dans le périmètre	Aptitude à l'épandage		
		Surface (ha)				Classe 0 (ha)	Classe 1 (ha)	Classe 2 (ha)
2710100001	DUC 01 A	3,55		CAPELLE-LES-GRANDS	11/10/2016			3,55
2710100002	DUC 02	5,11		SAINTE-VICTOR-DE-CHRETIENVILLE	11/10/2016	1,02		4,09
2710100003	DUC 03	16,25		CAPELLE-LES-GRANDS	11/10/2016	0,10		16,15
2710100004	DUC 04	0,37		CAPELLE-LES-GRANDS	11/10/2016			0,37
2710100005	DUC 05	2,77		CAPELLE-LES-GRANDS	11/10/2016			2,77
2710100006	DUC 06	24,49		CAPELLE-LES-GRANDS	11/10/2016	0,20		24,29
2710100007	DUC 07	7,16		CAPELLE-LES-GRANDS	11/10/2016	0,10		7,06
2710100008	DUC 08	63,51		VALAILLES	11/10/2016	0,48		63,03
2710100009	DUC 09	22,27		CAPELLE-LES-GRANDS	11/10/2016	0,64		21,63
2710100010	DUC 10	3,43		CAPELLE-LES-GRANDS	11/10/2016	0,13		3,30
2710100011	DUC 11 A	0,35		SAINTE-MARDS-DE-FRESNE	11/10/2016			0,35
2710100012	DUC 12	2,65		CAPELLE-LES-GRANDS	11/10/2016			2,65
2710100013	DUC 13 A	11,72		CAPELLE-LES-GRANDS	11/10/2016	0,12		11,60
2710100014	DUC 14	2,70		CAPELLE-LES-GRANDS	11/10/2016	0,20		2,50
2710100015	DUC 15 A	16,72		SAINTE-MARDS-DE-FRESNE	11/10/2016			16,72
2710100016	DUC 16	4,55		CAPELLE-LES-GRANDS	11/10/2016			4,55
2710100017	DUC 17	2,91		CAPELLE-LES-GRANDS	11/10/2016			2,91
2710100018	DUC 18 A	0,71		PLAINVILLE	11/10/2016			0,71
2710100019	DUC 19	4,00		CAPELLE-LES-GRANDS	11/10/2016	0,92		3,08
2710100020	DUC 20	9,63		CAPELLE-LES-GRANDS	11/10/2016	0,33		9,30

SEDE ENVIRONNEMENT, Agence Normandie, Mach 4, Avenue des Hauts-Grigneux, F-76420 BIHOREL
 Tel : 02 35 12 85 00 Fax : 02 35 61 81 77

© Suivra

FICHE PARCELLAIRE PAR EXPLOITATION

Raison sociale : SCEA DUCLOS
 Commune du siège : CAPELLE-LES-GRANDS
 Périmètre : EUROPAC - PAPETERIE DE ROUËN

Code Suivra	Parcelle		Commune	Entrée dans le périmètre	Aptitude à l'épandage		
	Nom de la parcelle	Surface (ha)			Classe 0 (ha)	Classe 1 (ha)	Classe 2 (ha)
2710100021	DUC 21	6,19	CAPELLE-LES-GRANDS	11/10/2016	0,18		6,01
2710100022	DUC 22	1,73	CAPELLE-LES-GRANDS	11/10/2016			1,73
2710100023	DUC 23 A	1,76	SAINTE-AUBIN-DU-THENNEY	11/10/2016			1,76
2710100024	DUC 24	0,98	CAPELLE-LES-GRANDS	11/10/2016			0,98
2710100025	DUC 25 A	0,55	SAINTE-VICTOR-DE-CHRETIENVILLE	11/10/2016			0,55
2710100026	DUC 26 A	16,30	CAPELLE-LES-GRANDS	11/10/2016	0,55		15,75
2710100027	DUC 27 A	0,80	SAINTE-AUBIN-DU-THENNEY	11/10/2016	0,80		
2710100100	DUC 01 B	2,24	SAINTE-VICTOR-DE-CHRETIENVILLE	11/10/2016			2,24
2710100110	DUC 11 B	8,82	CAPELLE-LES-GRANDS	11/10/2016			8,82
2710100130	DUC 13 B	8,33	SAINTE-MARDS-DE-FRESNE	11/10/2016			8,33
2710100150	DUC 15 B	1,72	CAPELLE-LES-GRANDS	11/10/2016			1,72
2710100180	DUC 18 B	9,31	SAINTE-MARDS-DE-FRESNE	11/10/2016			9,31
2710100230	DUC 23 B	4,63	CAPELLE-LES-GRANDS	11/10/2016	0,15		4,48
2710100250	DUC 25 B	6,27	CAPELLE-LES-GRANDS	11/10/2016			6,27
2710100260	DUC 26 B	6,50	SAINTE-AUBIN-DU-THENNEY	11/10/2016	0,93		5,97
2710100270	DUC 27 B	8,29	CAPELLE-LES-GRANDS	11/10/2016	8,29		
TOTAL		289,27			14,74		274,53

SEDE ENVIRONNEMENT, Agence Normandie, Mach 4, Avenue des Hauts-Grigneux, F-76420 BIHOREL
 Tel : 02 35 12 85 00 Fax : 02 35 61 81 77

© Suivra

FICHE PARCELLAIRE PAR EXPLOITATION

Raison sociale : SCEA DURAND PERE ET FILS
 Commune du siège : VEXIN-SUR-EPTE
 Périmètre : EUROPAC - PAPETERIE DE ROUEN

Code Suivra	Parcelle			Entree dans le périmètre	Aptitude à l'épandage		
	Nom de la parcelle	Surface (ha)	Commune		Classe 0 (ha)	Classe 1 (ha)	Classe 2 (ha)
2799924001	DUR 1	18,58	VEXIN-SUR-EPTE	08/06/2011			18,58
2799924002	DUR 2	2,94	VEXIN-SUR-EPTE	08/06/2011			2,94
2799924003	DUR 3	77,75	VEXIN-SUR-EPTE	08/06/2011			77,75
2799924004	DUR 4	18,33	MÉZIERES-EN-VEXIN	08/06/2011			18,33
2799924005	DUR 5	39,68	VEXIN-SUR-EPTE	08/06/2011			39,68
2799924006	DUR 6	15,97	VEXIN-SUR-EPTE	08/06/2011			15,97
2799924007	DUR 7	15,98	VEXIN-SUR-EPTE	08/06/2011			15,98
2799924008	DUR 8	27,13	VEXIN-SUR-EPTE	08/06/2011			27,13
2799924012	DUR 12	47,68	VEXIN-SUR-EPTE	08/06/2011	8,90		38,78
2799924015	DUR 15	14,10	VEXIN-SUR-EPTE	08/06/2011			14,10
2799924016	DUR 16	62,24	VEXIN-SUR-EPTE	08/06/2011	1,80		60,44
2799924017	DUR 17	9,24	VEXIN-SUR-EPTE	08/06/2011	0,23		9,01
2799924018	DUR 18	7,96	VEXIN-SUR-EPTE	08/06/2011			7,96
2799924019	DUR 19	7,56	VEXIN-SUR-EPTE	08/06/2011			7,56
2799924020	DUR 20	3,38	VEXIN-SUR-EPTE	08/06/2011			3,38
2799924021	DUR 21	7,61	VEXIN-SUR-EPTE	08/06/2011	0,28		7,33
2799924022	DUR 22	5,67	VEXIN-SUR-EPTE	08/06/2011	1,39		4,28
2799924023	DUR 23	3,51	VEXIN-SUR-EPTE	08/06/2011	3,51		
2799924025	DUR 25	3,96	VEXIN-SUR-EPTE	08/06/2011			3,96
2799924026	DUR 26	3,60	VEXIN-SUR-EPTE	08/06/2011	0,34		3,26

SEDE ENVIRONNEMENT, Agence Normandie - Mach 4, Avenue des Hauts-Grigneux, F-76420 BIHOREL
 Tel : 02 35 12 85 00 Fax : 02 35 61 81 77

© Suivra

FICHE PARCELLAIRE PAR EXPLOITATION

Raison sociale : SCEA DURAND PERE ET FILS
 Commune du siège : VEXIN-SUR-EPTE
 Périmètre : EUROPAC - PAPETERIE DE ROUEN

Code Suivra	Parcelle			Aptitude à l'épandage			
	Nom de la parcelle	Surface (ha)	Commune	Entrée dans le périmètre	Classe 0 (ha)	Classe 1 (ha)	Classe 2 (ha)
2799924033	DUR 33	15,97	VEXIN-SUR-EPTE	08/06/2011			15,97
2799924091	DUR 9 A	19,17	VEXIN-SUR-EPTE	08/06/2011			19,17
2799924092	DUR 9 B	19,40	VEXIN-SUR-EPTE	08/06/2011			19,40
2799924093	DUR 9 C	26,39	VEXIN-SUR-EPTE	08/06/2011	0,74		25,65
2799924111	DUR 11 A	14,70	VEXIN-SUR-EPTE	08/06/2011			14,70
2799924112	DUR 11 B	15,20	VEXIN-SUR-EPTE	08/06/2011			15,20
2799924113	DUR 11 C	17,00	VEXIN-SUR-EPTE	08/06/2011			17,00
2799924141	DUR 14 A	29,18	VEXIN-SUR-EPTE	08/06/2011			29,18
2799924142	DUR 14 B	23,96	VEXIN-SUR-EPTE	08/06/2011			23,96
TOTAL		573,84			17,19		556,65

SEDE ENVIRONNEMENT, Agence Normandie, Mach 4, Avenue des Hauts-Grigneux, F-76420 BIHOREL
 Tel : 02 35 12 85 00 Fax : 02 35 61 81 77

© Suivra

FICHE PARCELLAIRE PAR EXPLOITATION

Raison sociale : SCEA LA MAZURE AUX BREBIS
 Commune du siège : COLLETOT
 Périmètre : EUROPAC - PAPERIE DE ROUEN

Code Suivra	Nom de la parcelle	Parcelle		Commune	Entrée dans le périmètre	Aptitude à l'épandage		
		Surface (ha)				Classe 0 (ha)	Classe 1 (ha)	Classe 2 (ha)
2741478001	BAE 01	10,66		APPEVILLE-ANNEBAULT	12/09/2016	0,34		10,32
2741478002	BAE 02	8,57		APPEVILLE-ANNEBAULT	12/09/2016	0,36		8,21
2741478003	BAE 03	12,72		COLLETOT	12/09/2016	1,09		11,63
2741478004	BAE 04	1,76		ÉPAIGNES	12/09/2016	0,22		1,54
2741478005	BAE 05	5,86		CAUVERVILLE-EN-ROUMOIS	12/09/2016	0,64		5,22
2741478006	BAE 06	3,41		APPEVILLE-ANNEBAULT	12/09/2016	3,41		
2741478007	BAE 07	3,90		CAUVERVILLE-EN-ROUMOIS	12/09/2016			3,90
2741478008	BAE 08	4,29		ÉTRÉVILLE	12/09/2016			4,29
2741478009	BAE 09 B	4,15		COLLETOT	12/09/2016	0,20		3,95
2741478010	BAE 10	2,61		TOCOQUEVILLE	12/09/2016	0,25		2,36
2741478011	BAE 11	17,31		ÉPAIGNES	12/09/2016	1,68		15,63
2741478012	BAE 12	5,30		ÉPAIGNES	12/09/2016			5,30
2741478013	BAE 13	11,31		CAUVERVILLE-EN-ROUMOIS	12/09/2016	0,27		11,04
2741478014	BAE 14	5,18		COLLETOT	12/09/2016	0,22		4,96
2741478015	BAE 15	6,95		APPEVILLE-ANNEBAULT	12/09/2016	0,95		6,00
2741478016	BAE 16	14,90		APPEVILLE-ANNEBAULT	12/09/2016	0,65		14,25
2741478017	BAE 17	14,73		ÉPAIGNES	12/09/2016	5,45		9,28
2741478018	BAE 18 A	4,73		ÉTURQUERAYE	12/09/2016	0,73		4,00
2741478019	BAE 19 B	6,73		TOCOQUEVILLE	12/09/2016	0,27		6,46
2741478020	BAE 20 A	7,18		TOCOQUEVILLE	12/09/2016	0,84		6,34

SEDE ENVIRONNEMENT, Agence Normandie, Mach 4, Avenue des Hauts-Grigneux, F-76420 BIHOREL
 Tel : 02 35 12 35 00 Fax : 02 35 61 81 77

© Suivra

FICHE PARCELLAIRE PAR EXPLOITATION

Raison sociale : SCEA LA MAZURE AUX BREBIS
 Commune du siège : COLLETOT
 Périmètre : EUROPAC - PAPETERIE DE ROUEN

Code Suivra	Parcelle		Entrée dans le périmètre	Aptitude à l'épandage		
	Nom de la parcelle	Surface (ha)		Commune	Classe 0 (ha)	Classe 1 (ha)
2741478021	BAE 21	1,44	CORNEVILLE-SUR-RISLE	12/09/2016		1,44
2741478090	BAE 09 A	4,68	CORNEVILLE-SUR-RISLE	12/09/2016	0,20	4,48
2741478180	BAE 18 B	5,08	LA HAYE-AUBRÉE	12/09/2016		5,08
2741478190	BAE 19 A	6,09	BOURNEVILLE-SAINTE-CROIX	12/09/2016		6,09
2741478200	BAE 20 B	0,47	BOURNEVILLE-SAINTE-CROIX	12/09/2016	0,14	0,33
TOTAL		170,01			17,91	152,10

SEDE ENVIRONNEMENT, Agence Normandie, Mach 4, Avenue des Hauts-Gigneux, F-76420 BIHOREL
 Tel : 02 35 12 85 00 Fax : 02 35 61 81 77

© Suivra

FICHE PARCELLAIRE PAR EXPLOITATION

Raison sociale : SCEA LA PORTAISERIE
 Commune du siège : MESNILS-SUR-ITON
 Périmètre : EUROPAC - PAPETERIE DE ROUEN

Code Suivra	Parcelle		Commune	Entrée dans le périmètre	Aptitude à l'épandage		
	Nom de la parcelle	Surface (ha)			Classe 0 (ha)	Classe 1 (ha)	Classe 2 (ha)
2701270001	PDU 01	35,42	MESNILS-SUR-ITON	06/09/2016			35,42
2701270002	PDU 02	20,72	MESNILS-SUR-ITON	06/09/2016	1,37		19,35
2701270007	PDU 07	10,08	MESNILS-SUR-ITON	13/10/2016	0,35		9,73
2701270009	PDU 09	5,55	MESNILS-SUR-ITON	12/09/2016	0,91		4,64
2701270010	PDU 10 B	28,05	MESNILS-SUR-ITON	03/08/2016			28,05
2701270011	PDU 10 A	8,80	SYLVAINS-LES-MOULINS	06/09/2016			8,80
2701270012	PDU 12 A	4,12	MESNILS-SUR-ITON	05/09/2016			4,12
2701270013	PDU 13	4,40	SYLVAINS-LES-MOULINS	03/08/2016			4,40
2701270014	PDU 12 B	0,34	SYLVAINS-LES-MOULINS	06/09/2016			0,34
TOTAL		117,48			2,63		114,85

SEDE ENVIRONNEMENT, Agence Normandie, Mach 4, Avenue des Hauts-Grigneux, F-76420 BIHOREL
 Tel : 02 35 12 85 00 Fax : 02 35 61 81 77

© Suivra

FICHE PARCELLAIRE PAR EXPLOITATION

Raison sociale : SCEA LE BOIS DU PLESSIS
 Commune du siège : ÉTRÉVILLE
 Périmètre : EUROPAC - PAPETERIE DE ROUEN

Code Suivra	Nom de la parcelle	Parcelle		Commune	Entrée dans le périmètre	Aptitude à l'épandage		
		Surface (ha)				Classe 0 (ha)	Classe 1 (ha)	Classe 2 (ha)
2780005003	PLE 3	7,94		SAINTE-OUEN-DES-CHAMPS	31/05/2011	1,47		6,47
2780005004	PLE 4	0,91		BOUQUELON	31/05/2011	0,08		0,83
2780005006	PLE 6	38,20		BOUQUELON	31/05/2011	2,10		36,10
2780005010	PLE 10	2,35		SAINTE-THURIE	31/05/2011	0,77		1,58
2780005017	PLE 17	1,34		SAINTE-OUEN-DES-CHAMPS	31/05/2011			1,34
2780005018	PLE 18	1,52		SAINTE-OUEN-DES-CHAMPS	31/05/2011	1,52		
2780005019	PLE 19	2,72		SAINTE-OUEN-DES-CHAMPS	31/05/2011	2,72		
TOTAL		54,98				8,66		46,32

SEDE ENVIRONNEMENT, Agence Normandie, Mach 4, Avenue des Hauts-Grigneux, F-76420 BIHOREL
 Tel : 02 35 12 85 00 Fax : 02 35 61 81 77

© Suivra

FICHE PARCELLAIRE PAR EXPLOITATION

Raison sociale : SCEA LES MARETTES
 Commune du siège : ROUGEMONTIERS
 Périmètre : EUROPAC - PAPETERIE DE ROUEN

Code Suivra	Nom de la parcelle	Parcelle		Entrée dans le périmètre	Aptitude à l'épandage		
		Surface (ha)	Commune		Classe 0 (ha)	Classe 1 (ha)	Classe 2 (ha)
2780009004	MAT 4	3,79	APPEVILLE-ANNEBAULT	01/06/2011			3,79
2780009005	MAT 5	1,20	APPEVILLE-ANNEBAULT	01/06/2011	0,35		0,85
2780009006	MAT 6	23,16	APPEVILLE-ANNEBAULT	01/06/2011	0,95		22,21
2780009007	MAT 7	4,77	APPEVILLE-ANNEBAULT	01/06/2011	4,77		
2780009008	MAT 8	10,86	APPEVILLE-ANNEBAULT	01/06/2011	1,53		9,33
2780009010	MAT 10	2,94	ÉTRÉVILLE	01/06/2011			2,94
2780009011	MAT 11	4,46	CAMPIGNY	01/06/2011	0,31		4,15
2780009012	MAT 12	7,72	APPEVILLE-ANNEBAULT	01/06/2011	1,00		6,72
TOTAL		58,90			8,91		49,99

SEDE ENVIRONNEMENT, Agence Normandie, Mach 4, Avenue des Hauts-Grigneux, F-76420 BIHOREL
 Tel : 02 35 12 85 00 Fax : 02 35 61 81 77

© Suivra

FICHE PARCELLAIRE PAR EXPLOITATION

Raison sociale : SCEA LES MARNIERES
 Commune du siège : PONT-AUDEMER
 Périmètre : EUROPAC - PAPETERIE DE ROUEN

Code Suivra	Nom de la parcelle	Parcelle		Commune	Entrée dans le périmètre	Aptitude à l'épandage		
		Surface (ha)				Classe 0 (ha)	Classe 1 (ha)	Classe 2 (ha)
2780004001	MAR 1	1.85		SAINTE-SYLVESTRE-DE-CORMEILLES	31/05/2011	0.20		1.65
2780004002	MAR 2	3.25		SAINTE-SYLVESTRE-DE-CORMEILLES	31/05/2011			3.25
2780004003	MAR 3	1.01		SAINTE-SYLVESTRE-DE-CORMEILLES	31/05/2011			1.01
2780004004	MAR 4	12.87		SAINTE-SYLVESTRE-DE-CORMEILLES	31/05/2011	0.77		12.10
2780004005	MAR 6	5.51		EPAIGNES	31/05/2011	0.80		4.71
2780004007	MAR 7	19.34		EPAIGNES	31/05/2011			19.34
2780004009	MAR 9	7.36		EPAIGNES	31/05/2011			7.36
2780004011	MAR 11	4.43		EPAIGNES	31/05/2011	0.14		4.29
TOTAL		55.62				1.91		53.71

SEDE ENVIRONNEMENT, Agence Normandie, Mach 4, Avenue des Hauts-Gignieux, F-76420 BIHOREL
 Tel: 02 35 12 85 00 Fax: 02 35 61 81 77

FICHE PARCELLAIRE PAR EXPLOITATION

Raison sociale : SCEA PEUFFIER
 Commune du siège : LIEUREY
 Périmètre : EUROPAC - PAPETERIE DE ROUEN

Code Suivra	Parcelle			Entrée dans le périmètre	Aptitude à l'épandage		
	Nom de la parcelle	Surface (ha)	Commune		Classe 0 (ha)	Classe 1 (ha)	Classe 2 (ha)
2780023001	PEU 1	4,54	LIEUREY	07/06/2011			4,54
2780023002	PEU 2	16,87	LIEUREY	07/06/2011			16,32
2780023003	PEU 3	7,33	LIEUREY	07/06/2011	0,55		4,95
2780023006	PEU 6	9,04	LIEUREY	07/06/2011	2,38		8,34
2780023008	PEU 8	6,00	MORAINVILLE-JOIVEAUX	07/06/2011	0,50		5,50
2780023011	PEU 11	13,55	MORAINVILLE-JOIVEAUX	07/06/2011	1,00		12,55
2780023014	PEU 14	11,74	LIEUREY	07/06/2011	1,00		10,74
2780023017	PEU 17	2,75	LIEUREY	07/06/2011	0,19		2,56
2780023019	PEU 19	1,66	MORAINVILLE-JOIVEAUX	07/06/2011	0,20		1,46
TOTAL		73,48			6,52		66,96

SEDE ENVIRONNEMENT, Agence Normandie, Mach 4, Avenue des Hauts-Grigneux, F-76420 BIHOREL
 Tel : 02 35 12 85 00 Fax : 02 35 61 81 77

© Suivra

FICHE PARCELLAIRE PAR EXPLOITATION

Raison sociale : SCEA SAINT ETIENNE
 Commune du siège : ÉTRÉVILLE
 Périmètre : EUROPAC - PAPETERIE DE ROUEN

Code Suivra	Nom de la parcelle	Parcelle		Entrée dans le périmètre	Aptitude à l'épandage		
		Surface (ha)	Commune		Classe 0 (ha)	Classe 1 (ha)	Classe 2 (ha)
2780008001	ETI 1	14,33	CAUVERVILLE-EN-ROUJMOIS	01/06/2011	0,48		13,85
2780008002	ETI 2	10,66	CAUVERVILLE-EN-ROUJMOIS	01/06/2011	0,38		10,28
2780008004	ETI 4	1,14	CAUVERVILLE-EN-ROUJMOIS	01/06/2011	0,19		0,95
2780008006	ETI 6	2,05	ÉTRÉVILLE	17/06/2011			2,05
2780008019	ETI 19	2,45	SAINTE-QUEENDES-CHAMPS	01/06/2011	0,70		1,75
2780008020	ETI 20	13,73	CAUVERVILLE-EN-ROUJMOIS	01/06/2011	0,53		13,20
2780008021	ETI 21	3,42	BOURNEVILLE-SAINTE-CROIX	01/06/2011	0,61		2,81
2780008022	ETI 22	1,03	BOURNEVILLE-SAINTE-CROIX	01/06/2011	1,03		
2780008023	ETI 23	4,80	BOURNEVILLE-SAINTE-CROIX	01/06/2011	0,22		4,58
2780008024	ETI 24	3,57	BOURNEVILLE-SAINTE-CROIX	01/06/2011	0,27		3,30
2780008025	ETI 25	4,32	BOURNEVILLE-SAINTE-CROIX	01/06/2011			4,32
2780008026	ETI 26	3,10	BOURNEVILLE-SAINTE-CROIX	01/06/2011	0,52		2,58
2780008027	ETI 27	3,97	BOURNEVILLE-SAINTE-CROIX	01/06/2011	3,97		
2780008040	ETI 40	3,21	ÉTRÉVILLE	01/06/2011	0,56		2,65
2780008050	ETI 50	1,36	VALLETOT	01/06/2011	0,79		0,57
2780008051	ETI 51	28,56	SAINTE-GERMAIN-LA-CAMPAGNE	01/06/2011	0,43		28,13
2780008070	ETI 70	2,41	ÉTRÉVILLE	01/06/2011	1,00		1,41
2780008110	ETI 110	18,75	SAINTE-GERMAIN-LA-CAMPAGNE	01/06/2011			18,75
2780008200	ETI 200	9,41	ÉTURQUERAYE	01/06/2011			9,41
2780008210	ETI 210	11,89	ÉTURQUERAYE	01/06/2011	0,28		11,61

SEDE ENVIRONNEMENT, Agence Normandie, Mach 4, Avenue des Hauts-Grigneux, F-76420 BIHOREL
 Tel : 02 35 12 85 00 Fax : 02 35 61 81 77

© Suivra

FICHE PARCELLAIRE PAR EXPLOITATION

Raison sociale : SCEA SAINT ETIENNE
 Commune du siège : ÉTRÉVILLE
 Périmètre : EUROPAC - PAPETERIE DE ROUEN

Code Suivra	Nom de la parcelle	Parcelle		Commune	Entrée dans le périmètre	Aptitude à l'épandage		
		Surface (ha)				Classe 0 (ha)	Classe 1 (ha)	Classe 2 (ha)
2780008240	ETI 240	3,16	ÉTRÉVILLE		01/06/2011	0,23		2,93
2780008250	ETI 250	2,63	ÉTRÉVILLE		01/06/2011	0,41		2,22
2780008260	ETI 260	16,24	ÉTRÉVILLE		01/06/2011	0,14		16,10
TOTAL		166,19				12,74		153,45

SEDE ENVIRONNEMENT, Agence Normandie, Mach 4, Avenue des Hauts-Gigneaux, F-76420 BIHOREL
 Tel : 02 35 12 85 00 Fax : 02 35 61 81 77

© Suivra

FICHE PARCELLAIRE PAR EXPLOITATION

Raison sociale : VERKINDER CHRISTIAN
 Commune du siège : LE FAVRIL
 Périmètre : EUROPAC - PAPETERIE DE ROUEN

Code Suivra	Nom de la parcelle	Parcelle		Entrée dans le périmètre	Aptitude à l'épandage		
		Surface (ha)	Commune		Classe 0 (ha)	Classe 1 (ha)	Classe 2 (ha)
2780027003	VEK 3	16,47	LE FAVRIL	07/06/2011			16,47
2780027005	VEK 5	21,52	LIEUREY	07/06/2011	3,68		17,84
2780027006	VEK 6	28,75	SAINT-LÉGER-DU-GENNETEY	07/06/2011	0,35		28,40
2780027007	VEK 7	12,19	MALLEVILLE-SUR-LE-BEC	07/06/2011			12,19
2780027008	VEK 8	14,91	SAINT-AUBIN-DE-SCHELLON	07/06/2011	1,20		13,71
2780027010	VEK 10	7,19	LIEUREY	07/06/2011	0,30		6,89
2780027012	VEK 12	8,61	LE THEIL-NOLENT	07/06/2011	0,20		8,41
2780027014	VEK 14	11,94	SAINT-AUBIN-DE-SCHELLON	07/06/2011	0,20		11,34
2780027015	VEK 15	4,05	SAINT-AUBIN-DE-SCHELLON	07/06/2011	0,20		3,85
2780027024	VEK 24	8,63	LE FAVRIL	07/06/2011	0,28		8,35
2780027025	VEK 25	10,22	LE FAVRIL	07/06/2011	1,18		9,04
2780027026	VEK 26	2,75	LE FAVRIL	07/06/2011	0,41		2,34
2780027027	VEK 27	2,26	THIBERVILLE	07/06/2011	2,26		
TOTAL		149,09			10,26		138,83

SEDE ENVIRONNEMENT, Agence Normandie, Mach 4, Avenue des Hauts-Grigneux, F-76420 BIHOREL
 Tel: 02 35 12 85 00 Fax: 02 35 61 81 77

© Suivra

FICHE PARCELLAIRE PAR EXPLOITATION

Raison sociale : VERKINDER NICOLAS
 Commune du siège : LE FAVRIL
 Périmètre : EUROPAC - PAPETERIE DE ROUEN

Code Suivra	Nom de la parcelle	Parcelle		Entrée dans le périmètre	Aptitude à l'épandage		
		Surface (ha)	Commune		Classe 0 (ha)	Classe 1 (ha)	Classe 2 (ha)
2780026001	VEN 1	35,08	HEUDREVILLE-EN-LIEUVIN	07/06/2011	2,70		32,38
2780026002	VEN 2	4,46	SAINTE-AUBINE-DESCELLON	07/06/2011	2,00		2,46
2780026003	VEN 3	6,69	SAINTE-AUBINE-DESCELLON	07/06/2011			6,69
2780026004	VEN 4	2,22	SAINTE-AUBINE-DESCELLON	07/06/2011			2,22
2780026005	VEN 5	3,21	VOISREVILLE	07/06/2011	0,00		3,21
2780026006	VEN 6	2,51	BONNEVILLE-APTOT	07/06/2011			2,51
2780026060	VEN 06 BIS	5,19	BONNEVILLE-APTOT	21/10/2015	0,14		5,05
TOTAL		59,36			4,84		54,52

SEDE ENVIRONNEMENT, Agence Normandie, Mach 4, Avenue des Hauts-Grigneux, F-76420 BIHOREL
 Tel : 02 35 12 85 00 Fax : 02 35 61 81 77

© Suivra

FICHE PARCELLAIRE PAR EXPLOITATION

Raison sociale : EARL DE LA CUETTE
 Commune du siège : LA NEUVILLE-CHANT-D'OISEL
 Périmètre : EUROPAC - PAPETERIE DE ROUEN

Code Suivra	Nom de la parcelle	Parcelle		Commune	Entrée dans le périmètre	Aptitude à l'épandage		
		Surface (ha)				Classe 0 (ha)	Classe 1 (ha)	Classe 2 (ha)
7676157016	LCP 16	5,10	PITRES		26/07/2016			5,10
7676157021	LCP 21	4,76	ROMILLY-SURANDELLE		26/07/2016	0,10		4,66
7676157027	LCP 27	0,75	PITRES		26/07/2016	0,16		0,59
7676157029	LCP 29	1,94	PITRES		26/07/2016	0,54		1,40
7676157151	LCP 15 A	0,45	PITRES		26/07/2016			0,45
7676157152	LCP 15 B	5,14	ROMILLY-SURANDELLE		26/07/2016			5,14
7676157173	LCP 17	2,00	ROMILLY-SURANDELLE		26/07/2016			2,00
7676157181	LCP 18 A	0,91	PITRES		26/07/2016			0,91
7676157182	LCP 18 B	0,17	ROMILLY-SURANDELLE		26/07/2016			0,17
7676157193	LCP 19	1,59	PITRES		26/07/2016			1,59
7676157201	LCP 20 A	6,02	PITRES		26/07/2016			6,02
7676157202	LCP 20 B	3,01	ROMILLY-SURANDELLE		26/07/2016			3,01
7676157221	LCP 22 A	18,10	PITRES		26/07/2016			18,10
7676157222	LCP 22 B	0,11	ROMILLY-SURANDELLE		26/07/2016			0,11
TOTAL		50,05				0,80		49,25

SEDE ENVIRONNEMENT, Agence Normandie, Mach 4, Avenue des Hauts-Grigneux, F-76420 BIHOREL
 Tel : 02 35 12 85 00 Fax : 02 35 61 81 77

© Suivra

